

707-07072510454401

Grøn pulje fra solceller ved Estruplund

Oprettet	08-10-2025 07:52:42
Afsluttet	08-10-2025 08:55:25
KLE	
Sags id	ffc0db71-b798-42b5-8b80-30c6e4966a6d
Navn	Anonym
CPR/CVR	Anonym

Grøn pulje fra solceller ved Estruplund

Praktisk information

Sådan søger I penge

Velkommen til ansøgningsportalen for 'Grøn pulje fra solceller ved Estruplund'. Her kan I søge om midler til projekter, der styrker fællesskabet og det gode liv i landdistrikterne.

Ansøgningsfrist: 19. oktober 2025. Der kan forventes svar på ansøgningen senest januar 2026.

OBS: Vær opmærksom på, at NemKonto er en forudsætning for udbetaling af tilskud.

I ansøgningsskemaet skal I udfylde praktiske informationer om jer som ansøger. Derefter skal I kort beskrive jeres projekt og komme omkring for eksempel målgruppe, klima og bæredygtighed samt almennyttighed. Afslutningsvist skal I oploade et budget, der viser jeres forventede udgifter og indtægter.

Undervejs i ansøgningsskemaet finder I små blå cirkler med spørgsmålstegn ved nogle af felterne. Klik på dem hvis I vil have lidt hjælp til at udfylde feltet.

Selv om man kan få brug for en pause undervejs i ansøgningsprocessen, skal I vide, at systemet ikke gemmer jeres ansøgning undervejs. I skal udfylde hele skemaet og indsende for at sikre jer, at jeres arbejde ikke går tabt. Copy/paste derfor også gerne teksten ud af skemaet eller tag sceenshots undervejs for en sikkerheds skyld.

Har I spørgsmål eller brug for hjælp til fx at udfylde ansøgningsskemaet, kan I altid tage fat i:

Filip Therkildsen
Projektleder, Norddjurs Kommune
fith@norddjurs.dk
23 72 93 70

eller

Jesper Stubsgaard Holst
Konsulent på landdistriktsudvikling, Norddjurs Kommune
jsuh@norddjurs.dk
22 61 78 24

Vi glæder os til at læse jeres ansøgning!

Praktiske informationer

Lidt om jeres organisering

Søger du/I som	Forening
CVR nummer (hvis enkeltperson eller selvorganiseret gruppe indskriv CPR-nummer)	44200104
Navn på organisation eller andet	Foreningen Sognefogedens Gård
Er I momsregistreret?	Nej

Lidt om den projektansvarlige

Navn på projektansvarlig	Inge Dorte Mandrup
Telefonnummer	
Mail-adresse	

Projektbeskrivelse

Om projektet

På denne side skal I beskrive jeres projekt. I skal beskrive projektet kort og præcist, og I skal forholde jer til formål, målgruppe, klima mm.

Vær så præcise og konkrete som muligt og husk på, at dem der læser jeres ansøgning højest sandsynligvis aldrig har hørt om jeres projekt.

Projektbeskrivelse

Navn på jeres projekt	Etablering af køkken, orangeri og terrasse samt udvikling af aktiviteter.
Beskriv jeres projekt kort og præcist (maks. 1800 tegn)	<p>Vi har et lokale på 100 kvadratmeter, der skal renoveres og udvikles til et godkendt produktions- og skolekøkken, hvor der både kan produceres mad og undervises i alle former for madlavning til alle former for elever. Det forventes både at øge det sociale fællesskab og give mulighed for spændende kulinariske eventyr. Køkkenet skal være tilgængeligt og anvendeligt for såvel voksne som børn, handicappede og raske. F.eks. vil der være hæve/sænke-arbejdsborde, som alle kan arbejde ved.</p> <p>Derudover vil vi udenfor køkkenet etablere et orangeri, hvor vi kan dyrke forskellige grøntsager, og det vil være muligt at dække et langbord og spise sammen i solnedgangen. Vi har fået et drivhus på 40 kvadratmeter foræret. Det skal opstilles i sammenhæng med en stor terrasse på gårdens vestside.</p>
Beskriv formålet med jeres projekt (maks. 1200 tegn)	<p>Formålet med etablering af køkken, orangeri og terrasse er at skabe et rum for fælles aktiviteter. Madlavning og spisning er sociale aktiviteter, som alle mennesker kan nyde gavn af.</p> <p>Vores drøm går på at lave kurser for børn, der er for store til SFO, ældre (ensomme) og madnørder, der vil arbejde sig i dybden med særlige kulinariske udfordringer samt bage-, sylte og bryggekurser.</p> <p>Herudover skal køkkenet understøtte alle øvrige aktiviteter på Sognefogedens - og gøre det lige lidt hyggeligere for de frivillige, der bruger masser af tid og kræfter på at renovere gården.</p>

Beskriv projektets målgruppe og eventuelle samarbejdspartnere (maks. 1200 tegn)

Det er tanken, at aktiviteter i køkkenet skal understøtte mange andre aktiviteter på gården. Køkkenet skal komme såvel de frivillige som vores gæster på gården til gode. Vi håber, at køkkenet kan tiltrække mange nye gæster og brugere. Frivilligpleje er også en vigtig del af målet, da det er helt afgørende for os at styrke de frivilliges tilknytning til stedet, og samtidig gøre det attraktivt for nye frivillige at deltage. Der er i dag en høj hyggefaktor i arbejdet, og den skal vi sikre fortsat vil være til stede – i kombination med, at vi bestiller noget. Lønnede håndværkere til renovering og transformation af en landbrugsejendom til kulturhus i denne skala ville aldrig kunne finansieres – selv med rundhåndede fonde.

Beskriv hvordan jeres projekt er almennyttigt (maks. 1200 tegn)

Vi har allerede i dag mange forskellige gæster på Sognefogedens, 500 mennesker til marked, flere keramikhold, børn til julestue og koncert med MekPek, voksne til kammermusik osv osv. Vi ser Sognefogedens som et kulturhus, hvor mange mennesker kan komme og dyrke deres interesse samtidig med, at vores åbne struktur gør, at man kan se andre mennesker i et andet rum på gården dyrke deres - måske helt anderledes - interesser. Gården er altid åben, så den føles imødekommende og kan understøtte et fleksibelt brug af alle lokaler.

Beskriv hvordan I vil sikre realisering af projektet (maks. 1200 tegn)

Vores frivillige byggefolk kan udføre en lang række af de praktiske opgaver, der hører med til renoveringen. Nogle opgaver skal løses af certificerede håndværkere. Finansieringen er delvist sket med en donation på 250.000 kr. fra Fonden GI. Skanderborg. Med en yderligere finansiering fra den Grønne Pulje vil vi være på plads ift. dette vores indtil videre største enkeltstående projekt. At de grønne penge har en lang anvendelsesfrist er af meget stor betydning for os, når arbejdet netop foregår med frivillige timer.

Beskriv hvordan projektet forholder sig til social, klima, og økonomisk bæredygtighed (maks. 1200 tegn)

Hele transformationen og alle aktiviteterne på Sognefogedens bygger på et ønske om at skabe fællesskaber og sammenhængskraft på landet. Alle er velkomne, og vi håber at kunne tiltrække forskellige grupper til forskellige aktiviteter. For os alle vil vi håbe at kunne fjerne os fra skærmene og slå blikket op for andre mennesker. Ved at se andre mennesker glæde sig over andre aktiviteter, end man selv kender til, kan man få en bredere horisont og en større forståelse for andre.

Ift. klima og bæredygtighed har vi fokus på genanvendelse af byggematerialer, og transformationen af en tidligere landbrugsejendom er et bidrag til opretholdelse af liv på landet. Fonde finansierer renoveringen, men driften er bæredygtig i sig selv qua vores egne aktiviteter.

Hvor mange kilometer i fugleflugtslinje er der fra solcelleanlægget ved Estruplund til der, hvor jeres projekt skal gennemføres?

5

Økonomi

Budget

Her skal I uploade jeres budget og angive, hvor meget I ønsker at søge Grøn Pulje om. Derefter er I klar til at indsende jeres ansøgning.

Vigtigt ift. budgettet:

- Budgettet kan uploades som pdf eller Excel-fil
- Udgifter skal opgives i bruttobeløb dvs. inkl. moms
- Budgettet skal indeholde både forventede udgifter og indtægter
- I skal angive om eventuelle fondsmidler under 'Indtægter' er godkendte eller ansøgte.

Upload jeres budget her

Petras koekken - budget til Groen Pulje.pdf (52 KB)

Angiv hvor mange penge (kr.) I ønsker at søge Grøn Pulje om til jeres projekt

431.326 kr.

Øvrigt materiale

Her kan I eventuelt uploade øvrigt materiale vedrørende projektet. OBS. det kan ikke forventes, at alt øvrigt materiale vil indgå i Kommunalbestyrelsens behandling af ansøgningen.

Ansoegning fra Sognefogedens - koekken.pdf (116 KB)

Offentliggørelse af ansøgning

Ansøgninger vil blive offentliggjort i forbindelse med politisk behandling. Personfølsom data vil blive sløret. I dette felt har I mulighed for eventuelt at notere vigtig information ifm. offentliggørelse af ansøgninger.

Resuméside

Jeg bekræfter, at de indtastede oplysninger er korrekte.

Budget Petras Køkken og Grevindens Terrasse

Grøn Pulje/ Estruplund

Vare	Note	Stk.	a pris	i alt
Renovering				-
Vinyl til gulv	Skridsikkert	60	475,00	28.500,00
Terrassedøre med glas		2	8.500,00	17.000,00
Brandglas	Til brandsikring af vinduer	6	1.848,00	11.088,00
Dør ml køkken og markedsplads				4.500,00
Div. Værktøj				15.000,00
Sandblæsning af loft	Leje af sandblæser - dage	3	1.500,00	4.500,00
Isolering over loft	Rockwool - terrænbats	100	240,00	24.000,00
Inventar og grej				
Stor emhætte	1200 x 1100 cm	2	5.975,00	11.950,00
Fritstående induktionskogeplade	2 plader	8	499,00	3.992,00
Gryder og pander til induktion		16	300,00	4.800,00
Dampovn	brugt			30.000,00
Hæve/sænke arbejdsborde		2	15.000,00	30.000,00
Skåle, redskaber, bageforme				10.000,00
Grej til fremstilling af øl og vin				12.000,00
Glas, flasker og emballager				6.000,00
Tappeanlæg til fadøl		2	5.600,00	6.000,00
Orangeriet og terrassen				
Skruefundamenter til terrasse	1000 mm	16	459,00	7.344,00
Terrassebrædder og tømmer				35.000,00
Sten og mørtel til gulv og mur	(vi har røde genbrugssten)			15.000,00
Møbler	DaneLine Eva Teak Havemøbelsæt -	4	7.999,00	31.996,00
Terrassevarmere	Apt hotspot lofthængt terrassevarme	4	899,00	3.596,00
				-
Bespisning frivillige				-
De Kare Karle (8-10 personer)	Ugentligt hele året	50	250,00	12.500,00
Kærestedage	Ad hoc	8	2.500,00	20.000,00
				-
Kurser				-
Lærerløn 6 mødegange á 3 timer	3 kurser m 10 voksne	54	320,00	17.280,00
Lærerløn 6 mødegange á 3 timer	3 kurser m 10 børn	54	320,00	17.280,00
Råvarer og materialer	Pr mødegang	36	750,00	27.000,00
				-
Indvielsesfest				25.000,00
				-
I alt inkl. moms				431.326,00



Ansøgning til Grøn Pulje – solcelleanlægget ved Estruplund

På vegne af Sognefogedens Gård vil vi gerne ansøge om 431.326 kr. til etablering af køkken, orangeri og terrasse samt udvikling af aktiviteter i køkkenet.

Sognefogedens Gård er i spændende udvikling og en stor gruppe frivillige afslutter snart renovering af såvel Pubben/ Karlekammeret (mødelokale) som Skaberiet (kreativt værksted). Vores teatersal Karenegie Hall er også langt i processen, næste opgave her er at isolere vægge og lofter, så den også kan bruges i de kolde måneder.

Renoveringen foregår så vidt muligt med genanvendte materialer, f.eks. har vi hentet 3.000 røde mursten fra en nedrevet ejendom i Voer, vores kæmpestore gavlf i Markedspladsen er bygget op af brugte vinduer, vi har købt et gammelt idrætshalgulv, vi genbruger vores eget tømmer, vi har isat gamle staldvinduer (i stedet for grimme plastvinduer), vi har fået gamle møbler og lamper fra bl.a. landboforeningen og en samler.

Vi har allerede mange aktiviteter på Sognefogedens; kammermusikkoncerter, fællessang, børnemusik, Traktørsted og Fjordmarked, keramikkurser, julestue for børnene – udover de mange mange frivillige arbejds- og hyggetimer, der bliver lagt hver eneste uge.

Vores næste store projekt er etablering af Petras køkken og Grevindens Terrasse.

Det samlede budget for køkken og terrasse er kr. 681.326, hvoraf vi til køkkenet er blevet tildelt 250.000 kr. fra Gl. Skanderborg Fonden. Vi søger derfor Grøn Pulje om de resterende 431.326 kr. (se vedlagte budget).

Projektet:

Vi har et lokale på 100 kvadratmeter, der skal renoveres og udvikles til et godkendt produktions- og skolekøkken, hvor der både kan produceres mad og undervises i alle former for madlavning til alle former for elever. Det forventes både at øge det sociale fællesskab og give mulighed for spændende kulinariske eventyr. Køkkenet skal være tilgængeligt og anvendeligt for såvel voksne som børn, handicappede og raske. F.eks. vil der være hæve/sænke-arbejdsborde, som alle kan arbejde ved.

Derudover vil vi udenfor køkkenet etablere et orangeri, hvor vi kan dyrke forskellige grøntsager, og det vil være muligt at dække et langbord og spise sammen i solnedgangen. Vi har fået et drivhus på 40 kvadratmeter foræret. Det skal opstilles i sammenhæng med en stor terrasse på gårdens vestside

Det er tanken, at aktiviteter i køkkenet skal understøtte mange andre aktiviteter på gården. Køkkenet skal komme såvel de frivillige som vores gæster på gården til gode. Frivilligpleje er således en vigtig del af målet, da det er helt afgørende for os at styrke de frivilliges tilknytning til stedet, og samtidig gøre det attraktivt for nye frivillige at deltage. Der er i dag en høj hyggefaktor i arbejdet, og den skal vi sikre fortsat vil være til stede – i kombination med, at vi bestiller noget. Lønnede håndværkere til renovering og transformation af en landbrugsejendom til kulturhus i denne skala ville aldrig kunne finansieres – selv med rundhåndede fonde.

Aktiviteterne:

Køkkenet skal kunne anvendes af mange grupper til forskelligartede arrangementer som f.eks.:



- Til tilberedning af mad til vores store arrangementer, hvor frivillige står for madlavningen. Det er f.eks. vores store Fjordmarked i maj, aftener med klassisk musik eller dage med børnemusik, hvor gæsterne kan købe en frokostenretning, varm mad eller lignende.
- Til bespisning af vores frivillige, når de lægger deres tid i Sognefogedens Gård – enten som nogen gør – en formiddag hver uge – eller som andre, der lægger en hel arbejdsdag en gang imellem, når vi holder vores legendariske kærestedage (hvor de ældre passer børnene, mens de unge har det dejligt sammen med at bestille noget).
- Til kurser i mad for finere mænd, hvor ældre, enlige og/eller uerfarne kokke kan mødes og under kyndig instruktion og vejledning træne deres kulinariske færdigheder.
- Til kurser i sund og lækker mad for børn, der er blevet for store til SFO. Så kan de tage skolebussen til Kare, med kompetent undervisning lave noget dejlig mad og invitere familien til aftensmad.
- Til kurser og hygge med brødbagning.
- Til specialistkurser, hvor vi nørder os ned i mad fra et bestemt land, vegansk mad eller en anden niche.
- Til workshops i fremstilling af vin, øl, chokolade, kager mv.
- Til formidling af viden om varetagelse af en køkkenhusholdning på landet, opbevaring af madvarer (syltning mv.) – det, vi også i dag kalder prepping.
- Til produktion af fødevarer til videresalg (hvilket kræver godkendte køkkenfaciliteter).
- Til et årligt streetfood arrangement med mad fra mange lande.
- Til fællesspisninger og andre events for såvel vores medlemmer, bylaug, beboer- og borgerforeninger som den lokale børnehave Høgereden (og deres forældre) og andre, der har lyst at lave køkken-baserede aktiviteter.

Tidsplanen:

Renovering af rummet:

- Efter nytår 2026 starter vi med at banke betongulvet op, isolere det og lægge gulv
- Byggematerialer og inventar indkøbes løbende – og gerne som brugt
- Vandtilførsel og afløb skal monteres (VVS'er)
- Herefter skal væggene isoleres og beklædes med plader, og nogle steder med fliser
- Nye døre skal monteres, vinduer skal brandsikres
- Loftet skal sandblæses for gammelt puds, så buerne med de røde sten bliver synlige
- Der skal installeres strøm (elektriker)
- Køkkenmaskiner skal tilsluttes
- Inventar monteres

Herefter bygger vi terrasse og orangeri.

Alle de spændende madlavningsaktiviteter kan så forhåbentlig starte i 2027. Og naturligvis springer det hele ud med en kæmpe indvielsesfest!

707-07072510454401

Grøn pulje fra solceller ved Estruplund

Oprettet	08-10-2025 14:25:08
Afsluttet	08-10-2025 14:43:07
KLE	
Sags id	f7b1d25a-71aa-427f-a5d0-cf74d4cb50bf
Navn	Anonym
CPR/CVR	Anonym

Grøn pulje fra solceller ved Estruplund

Praktisk information

Sådan søger I penge

Velkommen til ansøgningsportalen for 'Grøn pulje fra solceller ved Estruplund'. Her kan I søge om midler til projekter, der styrker fællesskabet og det gode liv i landdistrikterne.

Ansøgningsfrist: 19. oktober 2025. Der kan forventes svar på ansøgningen senest januar 2026.

OBS: Vær opmærksom på, at NemKonto er en forudsætning for udbetaling af tilskud.

I ansøgningsskemaet skal I udfylde praktiske informationer om jer som ansøger. Derefter skal I kort beskrive jeres projekt og komme omkring for eksempel målgruppe, klima og bæredygtighed samt almennyttighed. Afslutningsvist skal I oploade et budget, der viser jeres forventede udgifter og indtægter.

Undervejs i ansøgningsskemaet finder I små blå cirkler med spørgsmålstegn ved nogle af felterne. Klik på dem hvis I vil have lidt hjælp til at udfylde feltet.

Selv om man kan få brug for en pause undervejs i ansøgningsprocessen, skal I vide, at systemet ikke gemmer jeres ansøgning undervejs. I skal udfylde hele skemaet og indsende for at sikre jer, at jeres arbejde ikke går tabt. Copy/paste derfor også gerne teksten ud af skemaet eller tag sceenshots undervejs for en sikkerheds skyld.

Har I spørgsmål eller brug for hjælp til fx at udfylde ansøgningsskemaet, kan I altid tage fat i:

Filip Therkildsen
Projektleder, Norddjurs Kommune
fith@norddjurs.dk
23 72 93 70

eller

Jesper Stubsgaard Holst
Konsulent på landdistriktsudvikling, Norddjurs Kommune
jsuh@norddjurs.dk
22 61 78 24

Vi glæder os til at læse jeres ansøgning!

Praktiske informationer

Lidt om jeres organisering

Søger du/I som	Forening
CVR nummer (hvis enkeltperson eller selvorganiseret gruppe indskriv CPR-nummer)	44200104
Navn på organisation eller andet	Foreningen Sognefogedens Gård
Er I momsregistreret?	Nej

Lidt om den projektansvarlige

Navn på projektansvarlig	Inge Dorte Mandrup
Telefonnummer	
Mail-adresse	

Projektbeskrivelse

Om projektet

På denne side skal I beskrive jeres projekt. I skal beskrive projektet kort og præcist, og I skal forholde jer til formål, målgruppe, klima mm.

Vær så præcise og konkrete som muligt og husk på, at dem der læser jeres ansøgning højest sandsynligvis aldrig har hørt om jeres projekt.

Projektbeskrivelse

Navn på jeres projekt	IT, Wifi og lyd til Sognefogedens
Beskriv jeres projekt kort og præcist (maks. 1800 tegn)	<p>Vi ønsker os finansiering af storskærm, lydanlæg, projektor samt wifi.</p> <p>Tilbuddet er hentet hjem fra Benny Dahlerup, Ørsted.</p>
Beskriv formålet med jeres projekt (maks. 1200 tegn)	<p>Formålet med projektet er at muliggøre vores mange forskelligartede aktiviteter på Sognefogedens Gård.</p> <p>Systemerne er uundværligt til at understøtte vores aktiviteter i Sognefogedens.</p> <p>* Wifi er nødvendigt til vores markeder og andre events, hvor man skal kunne betalt med Mobilepay.</p> <p>* Til fælles aktiviteter i Pubben ønsker vi os en tv-skærm.</p> <p>* Og til teatersalen en projektor med højttalere, så vi kan vise film og opera samt en bærbar mikrofon til foredragsholdere m.fl.</p>
Beskriv projektets målgruppe og eventuelle samarbejdspartnere (maks. 1200 tegn)	<p>Systemerne vil understøtte alle aktiviteter - og dermed alle gæster - på Sognefogedens Gård.</p> <p>Vi vil fremover også kunne lave aktiviteter, der f.eks. indebærer online-undervisning, webinarer - eller streaming af foredrag, f.eks. fra Folkeuniversitetet. Man kan selvfølgelig også se håndbold- eller fodboldkampe - sammen - i stedet for at sidde i hver sin stue.</p>
Beskriv hvordan jeres projekt er almenntilgængeligt (maks. 1200 tegn)	Systemerne vil gøre mange ting lettere, og dermed fjerne en barriere for det fællesskab, vi ønsker os i Sognefogedens.
Beskriv hvordan I vil sikre realisering af projektet (maks. 1200 tegn)	Systemerne skal monteres af en professionel, derfor vil den praktiske opgave for os som frivillige være begrænset.
Beskriv hvordan projektet forholder sig til social, klima, og økonomisk bæredygtighed (maks. 1200 tegn)	<p>Projektet vil i høj grad understøtte den sociale bæredygtighed. Hvor vi i højere grad vil mødes til en fælles aktivitet, i stedet for at sidde bag hver sin skærm.</p> <p>Økonomisk vil projektet understøtte gårdens samlede økonomiske bæredygtighed, da det er afgørende for vores indtægtsgivende aktiviteter.</p>

Hvor mange kilometer i fugleflugtslinje er der fra solcelleanlægget ved Estruplund til der, hvor jeres projekt skal gennemføres? 5

Økonomi

Budget

Her skal I uploade jeres budget og angive, hvor meget I ønsker at søge Grøn Pulje om. Derefter er I klar til at indsende jeres ansøgning.

Vigtigt ift. budgettet:

- Budgettet kan uploades som pdf eller Excel-fil
- Udgifter skal opgives i bruttobeløb dvs. inkl. moms
- Budgettet skal indeholde både forventede udgifter og indtægter
- I skal angive om eventuelle fondsmidler under 'Indtægter' er godkendte eller ansøgte.

Upload jeres budget her IT wifi og lyd.pdf (118 KB)

Angiv hvor mange penge (kr.) I ønsker at søge Grøn Pulje om til jeres projekt 45.600 kr.

Øvrigt materiale

Her kan I eventuelt uploade øvrigt materiale vedrørende projektet. OBS. det kan ikke forventes, at alt øvrigt materiale vil indgå i Kommunalbestyrelsens behandling af ansøgningen.

Offentliggørelse af ansøgning

Ansøgninger vil blive offentliggjort i forbindelse med politisk behandling. Personfølsom data vil blive sløret. I dette felt har I mulighed for eventuelt at notere vigtig information ifm. offentliggørelse af ansøgninger.

Resuméside

Jeg bekræfter, at de indtastede oplysninger er korrekte.

Ansøgning om IT/ lyd/ WiFi-systemer til Sognefogedens Gård

WiFi og andet IT-grej er uundværligt til at understøtte vores aktiviteter i Sognefogedens. Til vores markeder kræver betaling med Mobilepay et ordentligt WiFi. Til fælles aktiviteter i Pubben ønsker vi os en tv-skærm (til fodboldkampe fx). Og til teatersalen en projektor med højttalere, så vi kan vise film og opera samt en bærbar mikrofon til foredragsholdere m.fl.

WiFi

3 stk. Grandstream indendørs	2.400 kr.
1 stk. Grandstream udendørs	1.200 kr.
PoE swits og kabler	2.400 kr.
	6.000 kr.

Teatersalen Karenegie Hall

Projektor BenQ	4.800 kr.
Loftbeslag	800 kr.
Højttalere m. vægbeslag	4.000 kr.
PA forstærker	1.600 kr.
Kabler og vægdåser	1.000 kr.
Monacor PA system med trådløs mikrofon modtager, lommesender og headset	10.200 kr.
Montering	4.400 kr.
	26.800 kr.

Pubben Karlekammeret

Sony 75" TV og flad vægbeslag	12.000 kr.
Montering	800 kr.
	12.800 kr.

I alt	45.600 kr.
--------------	-------------------

707-07072510454401

Grøn pulje fra solceller ved Estruplund

Oprettet	19-10-2025 11:13:44
Afsluttet	19-10-2025 11:26:50
KLE	
Sags id	e2b2da54-a2e8-4e18-9381-a2ced5880518
Navn	Anonym
CPR/CVR	Anonym

Grøn pulje fra solceller ved Estruplund

Praktisk information

Sådan søger I penge

Velkommen til ansøgningsportalen for 'Grøn pulje fra solceller ved Estruplund'. Her kan I søge om midler til projekter, der styrker fællesskabet og det gode liv i landdistrikterne.

Ansøgningsfrist: 19. oktober 2025. Der kan forventes svar på ansøgningen senest januar 2026.

OBS: Vær opmærksom på, at NemKonto er en forudsætning for udbetaling af tilskud.

I ansøgningsskemaet skal I udfylde praktiske informationer om jer som ansøger. Derefter skal I kort beskrive jeres projekt og komme omkring for eksempel målgruppe, klima og bæredygtighed samt almennyttighed. Afslutningsvist skal I oploade et budget, der viser jeres forventede udgifter og indtægter.

Undervejs i ansøgningsskemaet finder I små blå cirkler med spørgsmålstegn ved nogle af felterne. Klik på dem hvis I vil have lidt hjælp til at udfylde feltet.

Selv om man kan få brug for en pause undervejs i ansøgningsprocessen, skal I vide, at systemet ikke gemmer jeres ansøgning undervejs. I skal udfylde hele skemaet og indsende for at sikre jer, at jeres arbejde ikke går tabt. Copy/paste derfor også gerne teksten ud af skemaet eller tag sceenshots undervejs for en sikkerheds skyld.

Har I spørgsmål eller brug for hjælp til fx at udfylde ansøgningsskemaet, kan I altid tage fat i:

Filip Therkildsen
Projektleder, Norddjurs Kommune
fith@norddjurs.dk
23 72 93 70

eller

Jesper Stubsgaard Holst
Konsulent på landdistriktsudvikling, Norddjurs Kommune
jsuh@norddjurs.dk
22 61 78 24

Vi glæder os til at læse jeres ansøgning!

Praktiske informationer

Lidt om jeres organisering

Søger du/I som	Forening
CVR nummer (hvis enkeltperson eller selvorganiseret gruppe indskriv CPR-nummer)	44200104
Navn på organisation eller andet	Foreningen Sognefogedens Gård
Er I momsregistreret?	Nej

Lidt om den projektansvarlige

Navn på projektansvarlig	Inge Dorte Mandrup
Telefonnummer	
Mail-adresse	

Projektbeskrivelse

Om projektet

På denne side skal I beskrive jeres projekt. I skal beskrive projektet kort og præcist, og I skal forholde jer til formål, målgruppe, klima mm.

Vær så præcise og konkrete som muligt og husk på, at dem der læser jeres ansøgning højest sandsynligvis aldrig har hørt om jeres projekt.

Projektbeskrivelse

Navn på jeres projekt	Isolering af Karenegie Hall
Beskriv jeres projekt kort og præcist (maks. 1800 tegn)	<p>Karenegie Hall er teatersalen på Sognefogedens Gård.</p> <p>Den er etableret i den gamle lade, hvor der før var korntørreri. Men alt det gamle er ryddet ud og vi har nu et fantastisk flot rum med højt til loftet.</p> <p>Teatersalen er indrettet med bænkerækker, scene samt lyd og lysudstyr fra teatergruppen Ofelias Riddere, der huserede i Fjordbyerne for nogle år siden.</p> <p>Og allerede nu har vi haft såvel sangtæner, børneteater som kammermusik i salen. De professionelle kammermusiker roste endda akustikken, hvilket vi er ret stolte af.</p>
Beskriv formålet med jeres projekt (maks. 1200 tegn)	<p>Formålet med at isolere teatersalen er at kunne afholde arrangementer hele året - uden at vores gæster skal fryse.</p>
Beskriv projektets målgruppe og eventuelle samarbejdspartnere (maks. 1200 tegn)	<p>Vores målgruppe er såvel børn som voksne, som vil se teater, høre musik eller deltage i tilsvarende aktiviteter. Rummet har plads til 50 deltagere, og med vores professionelle grej kan alle få en god oplevelse.</p>

Beskriv hvordan jeres projekt er almenyttigt (maks. 1200 tegn)

Vi har allerede i dag mange forskellige gæster på Sognefogedens, 500 mennesker til marked, flere keramikhold, børn til julestue og koncert med MekPek, voksne til kammermusik osv osv.
Vi ser Sognefogedens som et kulturhus, hvor mange mennesker kan komme og dyrke deres interesse samtidig med, at vores åbne struktur gør, at man kan se andre mennesker i et andet rum på gården dyrke deres - måske helt anderledes - interesser. Gården er altid åben, så den føles imødekommende og kan understøtte et fleksibelt brug af alle lokaler.

Hele transformationen og alle aktiviteterne på Sognefogedens bygger på et ønske om at skabe fællesskaber og sammenhængskraft på landet. Alle er velkomne, og vi håber at kunne tiltrække forskellige grupper til forskellige aktiviteter. For os alle vil vi håbe at kunne fjerne os fra skærmene og slå blikket op for andre mennesker. Ved at se andre mennesker glæde sig over andre aktiviteter, end man selv kender til, kan man få en bredere horisont og en større forståelse for andre.

Beskriv hvordan I vil sikre realisering af projektet (maks. 1200 tegn)

Isolering af Karenegie Hall er blot en lille del af transformationen af Sognefogedens Gård. Vores frivillige arbejder hårdt på at gøre gården klar til endnu flere aktiviteter, og isolering af teatersalen vil være en god opgave.

Beskriv hvordan projektet forholder sig til social, klima, og økonomisk bæredygtighed (maks. 1200 tegn)

Ift. klima og bæredygtighed har vi fokus på genanvendelse af byggematerialer, og transformationen af en tidligere landbrugsejendom er et bidrag til opretholdelse af liv på landet. Fonde finansierer renoveringen, men driften er bæredygtig i sig selv qua vores egne aktiviteter.

Hvor mange kilometer i fugleflugtslinje er der fra solcelleanlægget ved Estruplund til der, hvor jeres projekt skal gennemføres?

5

Økonomi

Budget

Her skal I uploade jeres budget og angive, hvor meget I ønsker at søge Grøn Pulje om. Derefter er I klar til at indsende jeres ansøgning.

Vigtigt ift. budgettet:

- Budgettet kan uploades som pdf eller Excel-fil
- Udgifter skal opgives i bruttobeløb dvs. inkl. moms
- Budgettet skal indeholde både forventede udgifter og indtægter
- I skal angive om eventuelle fondsmidler under 'Indtægter' er godkendte eller ansøgte.

Upload jeres budget her	Isolering af Karenegie Hall.xlsx (10 KB)
Angiv hvor mange penge (kr.) I ønsker at søge Grøn Pulje om til jeres projekt	49.047 kr.

Øvrigt materiale

Her kan I eventuelt uploade øvrigt materiale vedrørende projektet. OBS. det kan ikke forventes, at alt øvrigt materiale vil indgå i Kommunalbestyrelsens behandling af ansøgningen.

Offentliggørelse af ansøgning

Ansøgninger vil blive offentliggjort i forbindelse med politisk behandling. Personfølsom data vil blive sløret. I dette felt har I mulighed for eventuelt at notere vigtig information ifm. offentliggørelse af ansøgninger.

Resuméside

Jeg bekræfter, at de indtastede oplysninger er korrekte.

Isolering af Karenegie Hall

Isolering af vægge	(100 mm)	96 m2	
Isolering af gavle	(100 mm)	30 m2	
Isolering af loft	(2 x 100 mm)	320 m2	
I alt		446 m2	13.086 kr.
Beklædning			
Vægge og gavle	Fermacell 15 mm	126 m2	11.183 kr.
Loft	Troldtekt	160 m2	15.444 kr.
Forskalling	reglar, lægter, brædder		4.334 kr.
M.m.	fugtspærre, skruer, lim		5.000 kr.
I alt			<u>49.047 kr.</u>

707-07072510454401

Grøn pulje fra solceller ved Estruplund

Oprettet	16-09-2025 12:17:15
Afsluttet	16-09-2025 12:57:24
KLE	
Sags id	7c4c6bc6-0fb0-473d-9e28-769ec1703604
Navn	Anonym
CPR/CVR	Anonym

Grøn pulje fra solceller ved Estruplund

Praktisk information

Sådan søger I penge

Velkommen til ansøgningsportalen for 'Grøn pulje fra solceller ved Estruplund'. Her kan I søge om midler til projekter, der styrker fællesskabet og det gode liv i landdistrikterne.

Ansøgningsfrist: 19. oktober 2025. Der kan forventes svar på ansøgningen senest januar 2026.

OBS: Vær opmærksom på, at NemKonto er en forudsætning for udbetaling af tilskud.

I ansøgningsskemaet skal I udfylde praktiske informationer om jer som ansøger. Derefter skal I kort beskrive jeres projekt og komme omkring for eksempel målgruppe, klima og bæredygtighed samt almennyttighed. Afslutningsvist skal I oploade et budget, der viser jeres forventede udgifter og indtægter.

Undervejs i ansøgningsskemaet finder I små blå cirkler med spørgsmålstegn ved nogle af felterne. Klik på dem hvis I vil have lidt hjælp til at udfylde feltet.

Selv om man kan få brug for en pause undervejs i ansøgningsprocessen, skal I vide, at systemet ikke gemmer jeres ansøgning undervejs. I skal udfylde hele skemaet og indsende for at sikre jer, at jeres arbejde ikke går tabt. Copy/paste derfor også gerne teksten ud af skemaet eller tag screenshots undervejs for en sikkerheds skyld.

Har I spørgsmål eller brug for hjælp til fx at udfylde ansøgningsskemaet, kan I altid tage fat i:

Filip Therkildsen
Projektleder, Norddjurs Kommune
fith@norddjurs.dk
23 72 93 70

eller

Jesper Stubsgaard Holst
Konsulent på landdistriktsudvikling, Norddjurs Kommune
jsuh@norddjurs.dk
22 61 78 24

Vi glæder os til at læse jeres ansøgning!

Praktiske informationer

Lidt om jeres organisering

Søger du/I som	Forening
CVR nummer (hvis enkeltperson eller selvorganiseret gruppe indskriv CPR-nummer)	32232728
Navn på organisation eller andet	Hevring Beboerforening
Er I momsregistreret?	Nej

Lidt om den projektansvarlige

Navn på projektansvarlig	Jan Bak Nielsen
Telefonnummer	
Mail-adresse	

Projektbeskrivelse

Om projektet

På denne side skal I beskrive jeres projekt. I skal beskrive projektet kort og præcist, og I skal forholde jer til formål, målgruppe, klima mm.

Vær så præcise og konkrete som muligt og husk på, at dem der læser jeres ansøgning højest sandsynligvis aldrig har hørt om jeres projekt.

Projektbeskrivelse

Navn på jeres projekt	Renovering af udvendige facader på Hevring Forsamlingshus
Beskriv jeres projekt kort og præcist (maks. 1800 tegn)	Projektet går ud på at der foretages en gennemgående renovering af facaderne på Hevring Forsamlingshus. Forsamlingshuset er fra 1896 og facaderne og fugerne er gennem tiden blevet forvitret og trænger kraftig til en renovering. Murankrene er næsten gennem rustne. Renoveres facaderne ikke vil der være risiko for at vandet kan trænge igennem facaderne og opfugte indersiden. Udskiftes murankrene ikke inden de tærer helt igennem vil der være risiko for at gavlene styrter ned.
Beskriv formålet med jeres projekt (maks. 1200 tegn)	Formålet er at fremtidssikre Hevring Forsamlingshus og få det til at fremstå som den autentiske bygning fra 1896. Det indre og inventar i forsamlingshuset er gennem de seneste renoveret og fornyet, så det i dag indvendigt fremstår som et lyst og venligt hus, der giver gode rammer for et godt arrangement.
Beskriv projektets målgruppe og eventuelle samarbejdspartnere (maks. 1200 tegn)	Målgruppen er Hevring og omegns beboere, folk, der har behov for at afholde, møder, fester og lignende. Hevring Forsamlingshus er et nøgle forsamlingshus, hvor brugerne får udleveret nøglerne og selv står for aktiviteten.
Beskriv hvordan jeres projekt er almenyttigt (maks. 1200 tegn)	Hevring Forsamlingshus ejes af Hevring Beboerforening og kan lejes af både foreningens medlemmer og andre. Beboerforeningen afholder også selv arrangementer som fællesspisninger, høstfest, julefrokost m.v. for beboerforeningens medlemmer. For alle er der banko hver 14. dag, liv i forsamlingshusene, foredrag. m.m.
Beskriv hvordan I vil sikre realisering af projektet (maks. 1200 tegn)	Se vedhæftede budget: Vi starter ikke på projektet før finansieringen er helt på plads.
Beskriv hvordan projektet forholder sig til social, klima, og økonomisk bæredygtighed (maks. 1200 tegn)	Projektet vil fremtidssikre vores forsamlingshus og forskønne byen når huset fremstår autentisk som bygget i 1896. det vil også spare på vores varmeregning, når der kommer cement i mange manglende fuger

Hvor mange kilometer i fugleflugtslinje er der fra solcelleanlægget ved Estruplund til der, hvor jeres projekt skal gennemføres? 4,5

Økonomi

Budget

Her skal I uploade jeres budget og angive, hvor meget I ønsker at søge Grøn Pulje om. Derefter er I klar til at indsende jeres ansøgning.

Vigtigt ift. budgettet:

- Budgettet kan uploades som pdf eller Excel-fil
- Udgifter skal opgives i bruttobeløb dvs. inkl. moms
- Budgettet skal indeholde både forventede udgifter og indtægter
- I skal angive om eventuelle fondsmidler under 'Indtægter' er godkendte eller ansøgte.

Upload jeres budget her Budget for omfugning m.doc (28 KB)

Angiv hvor mange penge (kr.) I ønsker at søge Grøn Pulje om til jeres projekt 130.000,00

Øvrigt materiale

Her kan I eventuelt uploade øvrigt materiale tilbud soeren fynbo.jpg (16 KB) vedrørende projektet. OBS. det kan ikke forventes, at alt øvrigt materiale vil indgå i Kommunalbestyrelsens behandling af ansøgningen.

Offentliggørelse af ansøgning

Ansøgninger vil blive offentliggjort i forbindelse med politisk behandling. Personfølsom data vil blive sløret. I dette felt har I mulighed for eventuelt at notere vigtig information ifm. offentliggørelse af ansøgninger.

Resuméside

Jeg bekræfter, at de indtastede oplysninger er korrekte.

Budget for omfugning m.m. af Hevring Forsamlingshus.

Tilbud fra murermester Søren Fynbo moms	kr. 168.750 incl.
--	-------------------

Grøn pulje fra solceller ved Estruplund søges om	kr. 130.000
--	-------------

Hevring Ishus (vores støtteforening) giver et tilskud på	kr. 20.000
---	------------

Beboerforeningen bidrager af egne midler	<u>kr. 18.750</u>
--	-------------------

I alt	kr. 168.750
-------	-------------

16.9.25



Findings

Issue: Outgoing of Incoming Communications

Materiality:

Outgoing of Incoming of Messages

Not all the messages sent using their accounts

Not all the messages sent using their accounts

Not all the messages sent using their accounts

Not all the messages sent using their accounts

Not all the messages sent using their accounts

Not all the messages sent using their accounts

Not all the messages sent using their accounts

Not all the messages sent using their accounts

11/26/2015, 11:26 AM, 100

11/26/2015, 11:26 AM, 100

11/26/2015, 11:26 AM, 100

11/26/2015, 11:26 AM, 100

11/26/2015, 11:26 AM, 100

11/26/2015, 11:26 AM, 100

11/26/2015, 11:26 AM, 100

707-07072510454401

Grøn pulje fra solceller ved Estruplund

Oprettet	17-09-2025 20:37:32
Afsluttet	17-09-2025 22:09:15
KLE	
Sags id	c3100096-648b-4b5d-a1da-db52548b56cb
Navn	Anonym
CPR/CVR	Anonym

Grøn pulje fra solceller ved Estruplund

Praktisk information

Sådan søger I penge

Velkommen til ansøgningsportalen for 'Grøn pulje fra solceller ved Estruplund'. Her kan I søge om midler til projekter, der styrker fællesskabet og det gode liv i landdistrikterne.

Ansøgningsfrist: 19. oktober 2025. Der kan forventes svar på ansøgningen senest januar 2026.

OBS: Vær opmærksom på, at NemKonto er en forudsætning for udbetaling af tilskud.

I ansøgningsskemaet skal I udfylde praktiske informationer om jer som ansøger. Derefter skal I kort beskrive jeres projekt og komme omkring for eksempel målgruppe, klima og bæredygtighed samt almennyttighed. Afslutningsvist skal I oploade et budget, der viser jeres forventede udgifter og indtægter.

Undervejs i ansøgningsskemaet finder I små blå cirkler med spørgsmålstegn ved nogle af felterne. Klik på dem hvis I vil have lidt hjælp til at udfylde feltet.

Selv om man kan få brug for en pause undervejs i ansøgningsprocessen, skal I vide, at systemet ikke gemmer jeres ansøgning undervejs. I skal udfylde hele skemaet og indsende for at sikre jer, at jeres arbejde ikke går tabt. Copy/paste derfor også gerne teksten ud af skemaet eller tag screenshots undervejs for en sikkerheds skyld.

Har I spørgsmål eller brug for hjælp til fx at udfylde ansøgningsskemaet, kan I altid tage fat i:

Filip Therkildsen
Projektleder, Norddjurs Kommune
fith@norddjurs.dk
23 72 93 70

eller

Jesper Stubsgaard Holst
Konsulent på landdistriktsudvikling, Norddjurs Kommune
jsuh@norddjurs.dk
22 61 78 24

Vi glæder os til at læse jeres ansøgning!

Praktiske informationer

Lidt om jeres organisering

Søger du/I som	Forening
CVR nummer (hvis enkeltperson eller selvorganiseret gruppe indskriv CPR-nummer)	33 27 36 22
Navn på organisation eller andet	Holbæk Forsamlingshus Brashøjvej 6, Holbæk 8950 Ørsted
Er I momsregistreret?	Nej

Lidt om den projektansvarlige

Navn på projektansvarlig	Aage Bech
Telefonnummer	
Mail-adresse	

Projektbeskrivelse

Om projektet

På denne side skal I beskrive jeres projekt. I skal beskrive projektet kort og præcist, og I skal forholde jer til formål, målgruppe, klima mm.

Vær så præcise og konkrete som muligt og husk på, at dem der læser jeres ansøgning højest sandsynligvis aldrig har hørt om jeres projekt.

Projektbeskrivelse

Navn på jeres projekt	Vedligehold af græs arealerne omkring Forsamlingshus og Holbæk Idrætsforening
Beskriv jeres projekt kort og præcist (maks. 1800 tegn)	Jeg som privatperson står for græsslåning af de grønne arealer omkring forsamlingshuset og ligeledes græsslåning på vores krolf baner ved idrætsanlægget. Herudover har jeg også snerydning om vinteren ved forsamlingshuset . Til orientering står jeg for udlejning af forsamlingshuset .
Beskriv formålet med jeres projekt (maks. 1200 tegn)	Kommunen slår græsset hver 14.dag i sommerperioden, og derimellem klipper jeg græsset (bioklip) fordi det er nødvendigt for at vi krolfspillere kan bruge banen. Når sæsonen er slut fra kommunenes side slår jeg stadig græsset idet vi spiller hele året . Derudover slår jeg græsset omkring dammen , og forsamlingshusets arealer. Om vinteren sørger jeg for, at vejen, parkeringsområde og indgangspartier ved forsamlingshuset er ryddet for sne og is for at undgå ulykker , så gæsterne kan frem til huset.
Beskriv projektets målgruppe og eventuelle samarbejdspartnere (maks. 1200 tegn)	For idrætsforeningens side er målgruppen især os krolfspillere - bliver der ikke klippet græs fra min side kan der ikke spilles krolf . Derudover besøges området af børnefamillier m.m. idet vi har en god lejeplads for børnene. For forsamlingshusets side er målgruppen de personer der lejer forsamlingshuset til deres fester, men i det hele taget for byens borgere så området er præsentabelt.

Beskriv hvordan jeres projekt er almenntilgængeligt (maks. 1200 tegn)

Projektet kommer alle beboere her i Holbæk til gode fordi vi gerne vil have vores by ser ordentligt ud. Gæster der kommer til klubbens krolf turneringer, og Idrætsforeningen årlige sommerfest sætter stor pris på at området er i orden. Det samme gælder for forsamlingshusets gæster, at alle taler meget positivt om udendørsarealerne, fordi det bliver vedligeholdt i form af klipning af arealerne. Området er unikt med ro og dejlige omgivelser uden farlig trafik eller lignende. Vi har en eftertragtet legeplads til børnene, og forbigående sidder ofte på vores bænke og nyder omgivelserne.

Beskriv hvordan I vil sikre realisering af projektet (maks. 1200 tegn)

Hidtil har jeg stillet egen plæneklipper til rådighed (Husqvarna Riders 422ts awd). Denne klipper har bioklip, og herudover er der et kraftigt dozerblad til (sneskovl). Den er indkøbt i 2012, men den kan ikke blive ved at holde til trods for årlige eftersyn og reparationer i forbindelse hermed. Som følge heraf har jeg indhentet tilbud på en ny tilsvarende

Beskriv hvordan projektet forholder sig til social, klima, og økonomisk bæredygtighed (maks. 1200 tegn)

At krolfbanerne er bioklippet hver gang vi spiller er en absolut nødvendighed for vores sociale liv, i modsat fald er der ikke grundlag for at opretholde vores ellers meget populære og sociale krolfklub . Plæneklipperens alder og den årlige stigende vedligeholdelsesudgift gør, at en udskiftning er nødvendig for at projektet lever op til både klima og økonomisk bæredygtighed .

Hvor mange kilometer i fugleflugtslinje er der fra solcelleanlægget ved Estruplund til der, hvor jeres projekt skal gennemføres?

ca 3,5 kilometer

Økonomi

Budget

Her skal I uploade jeres budget og angive, hvor meget I ønsker at søge Grøn Pulje om. Derefter er I klar til at indsende jeres ansøgning.

Vigtigt ift. budgettet:

- Budgettet kan uploades som pdf eller Excel-fil
- Udgifter skal opgives i bruttobeløb dvs. inkl. moms
- Budgettet skal indeholde både forventede udgifter og indtægter
- I skal angive om eventuelle fondsmidler under 'Indtægter' er godkendte eller ansøgte.

Upload jeres budget her

KLIP Tilbud inkl. moms.pdf (990 KB)

Angiv hvor mange penge (kr.) I ønsker at søge Grøn Pulje om til jeres projekt

50.000

Øvrigt materiale

Her kan I eventuelt uploade øvrigt materiale vedrørende projektet. OBS. det kan ikke forventes, at alt øvrigt materiale vil indgå i Kommunalbestyrelsens behandling af ansøgningen.

Offentliggørelse af ansøgning

Ansøgninger vil blive offentliggjort i forbindelse med politisk behandling. Personfølsom data vil blive sløret. I dette felt har I mulighed for eventuelt at notere vigtig information ifm. offentliggørelse af ansøgninger.

Jeg ansøger om et tilskud på kr.50.000 til indkøb af den omtalte plæneklipper , idet jeg selv står for restbeløbet ,

Resuméside

Jeg bekræfter, at de indtastede oplysninger er korrekte.

Tilbud



Aage Bech
+45 30 49 42 24
Rougsøvej 210, Holbæk
8950 Ørsted

Nr. 47109
man. 25. aug. 2025, 09.56

Ifølge aftale fremsendes hermed tilbud.

Dette tilbud er gældende i 1 mdr. fra d.d.

Vare	Antal	Stk.pris	Total
KLIPPEAGGREGAT 122CM TIL 400	1	21.499,00 kr.	21.499,00 kr.
Rabat 23 %	1	-4.944,77 kr.	-4.944,77 kr.
R 420TSX AWD RIDER	1	114.999,00 kr.	114.999,00 kr.
Rabat 23 %	1	-26.449,77 kr.	-26.449,77 kr.
Moms udgør			21.020,70 kr.
Tilbud inkl. moms			105.103,46 kr.

Alle priser er inkl. moms

Rosenholm Have og Park er en kreativ virksomhed, som følger med tiden og udviklingen. Vi tilbyder et bredt sortiment af maskiner til Have, Park og Skov. Vi har et meget stort fokus på fremtidens maskiner, og vi kan, som jeres leverandør garantere, at vi har veluddannet personale, som bestræber sig på at yde en betjening i top klasse.

Vi håber, I kan bruge, det fremsendte tilbud og ser frem til et godt samarbejde. Skulle der være spørgsmål til ovenstående tilbud, er I altid velkommen til at kontakte os.

Der tages forbehold for trykfejl og prisstigninger.

Beskrivelse

Hilsen Dennis

Rosenholm Have & Park ApS
Dalgårdsparken 2
8543 Hornslet

Tlf: 86 99 77 67
rosenholm@have-park.dk
CVR: 27509703

707-07072510454401

Grøn pulje fra solceller ved Estruplund

Oprettet	09-10-2025 12:39:31
Afsluttet	09-10-2025 13:48:32
KLE	
Sags id	f7050d60-16dd-440f-84e6-62dd61f3bb5b
Navn	Anonym
CPR/CVR	Anonym

Grøn pulje fra solceller ved Estruplund

Praktisk information

Sådan søger I penge

Velkommen til ansøgningsportalen for 'Grøn pulje fra solceller ved Estruplund'. Her kan I søge om midler til projekter, der styrker fællesskabet og det gode liv i landdistrikterne.

Ansøgningsfrist: 19. oktober 2025. Der kan forventes svar på ansøgningen senest januar 2026.

OBS: Vær opmærksom på, at NemKonto er en forudsætning for udbetaling af tilskud.

I ansøgningsskemaet skal I udfylde praktiske informationer om jer som ansøger. Derefter skal I kort beskrive jeres projekt og komme omkring for eksempel målgruppe, klima og bæredygtighed samt almennyttighed. Afslutningsvist skal I uploade et budget, der viser jeres forventede udgifter og indtægter.

Undervejs i ansøgningsskemaet finder I små blå cirkler med spørgsmålstegn ved nogle af felterne. Klik på dem hvis I vil have lidt hjælp til at udfylde feltet.

Selv om man kan få brug for en pause undervejs i ansøgningsprocessen, skal I vide, at systemet ikke gemmer jeres ansøgning undervejs. I skal udfylde hele skemaet og indsende for at sikre jer, at jeres arbejde ikke går tabt. Copy/paste derfor også gerne teksten ud af skemaet eller tag screenshots undervejs for en sikkerheds skyld.

Har I spørgsmål eller brug for hjælp til fx at udfylde ansøgningsskemaet, kan I altid tage fat i:

Filip Therkildsen
Projektleder, Norddjurs Kommune
fith@norddjurs.dk
23 72 93 70

eller

Jesper Stubsgaard Holst
Konsulent på landdistriktsudvikling, Norddjurs Kommune
jsuh@norddjurs.dk
22 61 78 24

Vi glæder os til at læse jeres ansøgning!

Praktiske informationer

Lidt om jeres organisering

Søger du/I som	Forening
CVR nummer (hvis enkeltperson eller selvorganiseret gruppe indskriv CPR-nummer)	33273622
Navn på organisation eller andet	Holbæk Forsamlingshus
Er I momsregistreret?	Nej

Lidt om den projektansvarlige

Navn på projektansvarlig	Lisbeth B. Christensen
Telefonnummer	
Mail-adresse	

Projektbeskrivelse

Om projektet

På denne side skal I beskrive jeres projekt. I skal beskrive projektet kort og præcist, og I skal forholde jer til formål, målgruppe, klima mm.

Vær så præcise og konkrete som muligt og husk på, at dem der læser jeres ansøgning højest sandsynligvis aldrig har hørt om jeres projekt.

Projektbeskrivelse

Navn på jeres projekt	Akustiklofter
Beskriv jeres projekt kort og præcist (maks. 1800 tegn)	Forsamlingshuset har to sale, den største har meget højt til loftet, der går op i en spids, derfor runger det meget i lokalet, når salene er i brug. Det ville forbedre akustikken betydeligt, såfremt der bliver monteret Troldektplader i lofterne.
Beskriv formålet med jeres projekt (maks. 1200 tegn)	Vort formål med at få skiftet det eksisterende gipsloft ud med Troldektplader er at forbedre akustikken i salene, vores gæster "klager" over, at man ikke kan høre, hvad sidemanden siger. Det er også et plus at Troldektpladerne isolerer bedre end de gamle gipsplader, der har siddet i loftet igennem mange år. Alle vore gæster og os beboere, der bruger huset vil ligeledes få stor gavn af forbedringen.
Beskriv projektets målgruppe og eventuelle samarbejdspartnere (maks. 1200 tegn)	Målgruppen er alle de brugere, der er af huset. Huset lejes ud til såvel konfirmationer, bryllupper, fødselsdage, begravelser m.v. og ikke mindst til os borgere, der bor i området og som har stor glæde af de aktiviteter, bestyrelsen afholder, f.eks. fællesspisninger, der er meget populære.
Beskriv hvordan jeres projekt er almennyttigt (maks. 1200 tegn)	Alle, der bruger forsamlingshuset, vil få stor glæde af nye lofter, da akustikken er meget dårlig nuværende. Alle vil kunne høre, hvad sidemanden taler om, når der bliver opsat Troldektlofter.
Beskriv hvordan I vil sikre realisering af projektet (maks. 1200 tegn)	Udover at søge Norddjurs kommunes - Grøn Pulje - vil vi også ansøge Østifterne og Nordea Fonden.
Beskriv hvordan projektet forholder sig til social, klima, og økonomisk bæredygtighed (maks. 1200 tegn)	Forsamlingshuset er stedet, hvor vi borgere mødes til lidt af hvert. Vi har i år fået nyt tag på forsamlingshuset, og det ville være godt også at få nye lofter, der kunne forbedre akustikken men også er bedre isolerende. Vi vil søge flere fonde, for at vort projekt kan lykkes, men bestyrelsen og evt. frivillige er naturligvis indforstået med at gøre en indsats selv.
Hvor mange kilometer i fugleflugtslinje er der fra solcelleanlægget ved Estruplund til der, hvor jeres projekt skal gennemføres?	Der er ca. 3 km fra solcelleanlægget til forsamlingshuset

Økonomi

Budget

Her skal I uploade jeres budget og angive, hvor meget I ønsker at søge Grøn Pulje om. Derefter er I klar til at indsende jeres ansøgning.

Vigtigt ift. budgettet:

- Budgettet kan uploades som pdf eller Excel-fil
- Udgifter skal opgives i bruttobeløb dvs. inkl. moms
- Budgettet skal indeholde både forventede udgifter og indtægter
- I skal angive om eventuelle fondsmidler under 'Indtægter' er godkendte eller ansøgte.

Upload jeres budget her

BUDGET FOR AKUSTIKLOFTER til Holbæk
Forsamlingshus.docx (14 KB)
Tilbud_0000819.pdf (140 KB)
Tilbud_0000827.pdf (137 KB)

Angiv hvor mange penge (kr.) I ønsker at søge Grøn Pulje om til jeres projekt

kr. 165.000,-

Øvrigt materiale

Her kan I eventuelt uploade øvrigt materiale vedrørende projektet. OBS. det kan ikke forventes, at alt øvrigt materiale vil indgå i Kommunalbestyrelsens behandling af ansøgningen.

Offentliggørelse af ansøgning

Ansøgninger vil blive offentliggjort i forbindelse med politisk behandling. Personfølsom data vil blive sløret. I dette felt har I mulighed for eventuelt at notere vigtig information ifm. offentliggørelse af ansøgninger.

Resuméside

Jeg bekræfter, at de indtastede oplysninger er korrekte.

BUDGET FOR AKUSTIKLOFTER til Holbæk Forsamlingshus

TILBUD FRA AGGERGAARDS TØMRERFORRETNING APS

Den lille sal	kr.135.416,00 incl. moms
---------------	--------------------------

Den store sal	kr.164.416,00 incl. Moms
---------------	--------------------------

I alt	kr. 399.832,00 incl. Moms
-------	---------------------------

Indtægter	kr.0
-----------	------

Holbæk 9.oktober 2025

Bestyrelsen

Holbæk Forsamlingshus

Brashøjvej 6

8950 Ørsted



DATO:
FAKTURANR.
KUNDENR.

09-10-2025
0000827
0000000

BESKRIVELSE	ANTAL	SATS	BELØB	
Vedr. Nye lofter i lille sal				
Afdækning af gulve				
Stillads til pogaven				
Nedtagning af eski loft				
Nyt 22x100 mm forskalling pr.600 mm				
Nyt troldekt loft 60 x 120 cm fin hvid				
Sum af overstående	1,00	86533,00	dkk	86.533,00
Afsat til nyt el i lofter - 60x60 cm led paneler	1,00	21800,00	dkk	21.800,00
SUBTOTAL			dkk	108.333,00
BORTSKAFFELSE AF AFFALD				
MOMS			25,00%	
SALGSMOMS			dkk	27.083,25
I ALT			dkk	135.416,25

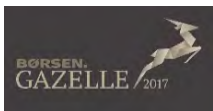

VI SER FREM TIL AT MODTAGE DERES ORDRE!

Holbæk forsamlingshus

Brashøjvej 6

8950 Ørsted



DATO:
FAKTURANR.
KUNDENR.

08-10-2025
0000819
0000000

BESKRIVELSE	ANTAL	SATS	BELØB	
Vedr. Nye lofter i stor sal				
Affækning af gulvet				
Stillads til opgaven				
Nedtagning af eksist. Loft				
Nyt 22 x 100 mm forskalling pr. 600 mm				
Nyt trolrtek loft 60x120 cm fin hvid				
Sum af overstående	1,00	96533,00	dkk	96.533,00
Afsat til nyt el i loftet- 60x60 led paneler	1,00	35000,00	dkk	35.000,00
SUBTOTAL			dkk	131.533,00
BORTSKAFFELSE AF AFFALD				
MOMS				25,00%
SALGSMOMS			dkk	32.883,25
I ALT			dkk	164.416,25

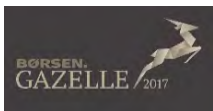

VI SER FREM TIL AT MODTAGE DERES ORDRE!

707-07072510454401

Grøn pulje fra solceller ved Estruplund

Oprettet	15-10-2025 20:59:19
Afsluttet	15-10-2025 21:55:14
KLE	
Sags id	6f8cbe0c-2dd8-421b-8845-b488099950fd
Navn	Anonym
CPR/CVR	Anonym

Grøn pulje fra solceller ved Estruplund

Praktisk information

Sådan søger I penge

Velkommen til ansøgningsportalen for 'Grøn pulje fra solceller ved Estruplund'. Her kan I søge om midler til projekter, der styrker fællesskabet og det gode liv i landdistrikterne.

Ansøgningsfrist: 19. oktober 2025. Der kan forventes svar på ansøgningen senest januar 2026.

OBS: Vær opmærksom på, at NemKonto er en forudsætning for udbetaling af tilskud.

I ansøgningsskemaet skal I udfylde praktiske informationer om jer som ansøger. Derefter skal I kort beskrive jeres projekt og komme omkring for eksempel målgruppe, klima og bæredygtighed samt almennyttighed. Afslutningsvist skal I oploade et budget, der viser jeres forventede udgifter og indtægter.

Undervejs i ansøgningsskemaet finder I små blå cirkler med spørgsmålstegn ved nogle af felterne. Klik på dem hvis I vil have lidt hjælp til at udfylde feltet.

Selv om man kan få brug for en pause undervejs i ansøgningsprocessen, skal I vide, at systemet ikke gemmer jeres ansøgning undervejs. I skal udfylde hele skemaet og indsende for at sikre jer, at jeres arbejde ikke går tabt. Copy/paste derfor også gerne teksten ud af skemaet eller tag sceenshots undervejs for en sikkerheds skyld.

Har I spørgsmål eller brug for hjælp til fx at udfylde ansøgningsskemaet, kan I altid tage fat i:

Filip Therkildsen
Projektleder, Norddjurs Kommune
fith@norddjurs.dk
23 72 93 70

eller

Jesper Stubsgaard Holst
Konsulent på landdistriktsudvikling, Norddjurs Kommune
jsuh@norddjurs.dk
22 61 78 24

Vi glæder os til at læse jeres ansøgning!

Praktiske informationer

Lidt om jeres organisering

Søger du/I som	Forening
CVR nummer (hvis enkeltperson eller selvorganiseret gruppe indskriv CPR-nummer)	33273622
Navn på organisation eller andet	Holbæk forsamlingshus
Er I momsregistreret?	Nej

Lidt om den projektansvarlige

Navn på projektansvarlig	Lisbeth Christensen
Telefonnummer	
Mail-adresse	

Projektbeskrivelse

Om projektet

På denne side skal I beskrive jeres projekt. I skal beskrive projektet kort og præcist, og I skal forholde jer til formål, målgruppe, klima mm.

Vær så præcise og konkrete som muligt og husk på, at dem der læser jeres ansøgning højest sandsynligvis aldrig har hørt om jeres projekt.

Projektbeskrivelse

Navn på jeres projekt	Et moderne køkken
Beskriv jeres projekt kort og præcist (maks. 1800 tegn)	Vores forsamlingshus bliver løbende istandsat, bl.a. har vi fået nye toiletter incl. handicapvenligt toilet, foldedøre mellem de to sale og handicapvenlig flisebelægning udenfor. I år har vi fået udskiftet taget, der var nedslidt grundet alder og tidens tand. Nu er tiden så kommet til at ønske et nyt køkken. Forsamlingshusets køkken er fra engang i 1970-erne og er efterhånden godt nedslidt og på ingen måde tidssvarende. Det er ikke kun køkkenelementer, der skal indsættes, men der skal også nedtages gl. fliser og delvis opsættes nye. Der skal et nyt loft op, da der er særlige krav til materialerne hertil i dag. Herudover skal der en blikkenslager, en elektriker, en murer og som nævnt en tømrer til.
Beskriv formålet med jeres projekt (maks. 1200 tegn)	Formålet med vort projekt er, at vi også fremover har forsamlingshuset, hvor vi borgere i Holbæk kan mødes til lidt af hvert og på tværs af forskelligheder. Vi er gode til at samles til bl.a. fællesspisninger. Vi har derudover en hel del udlejninger til borgere både lokalt og fra nærområdet, og et nyt køkken er derfor tiltrængt, så vi forhåbentligt får endnu flere udlejninger i tiden fremover, når vi får et indbydende køkken.
Beskriv projektets målgruppe og eventuelle samarbejdspartnere (maks. 1200 tegn)	Målgruppen er især byens borgere, der lejer huset til private fester, men uden udlejninger til borgere fra nærområdet kan huset ikke løbe rundt økonomisk, så vi sætter stor pris på at huset bliver brugt.
Beskriv hvordan jeres projekt er almennyttigt (maks. 1200 tegn)	Alle brugere af huset vil finde et nyt køkken velkommen, det gamle køkken har flere mangler. F.eks. er de 3 ovne, vi har nu "stabled" ovenpå hinanden, så det kan være farligt f.eks. at tage en flæskesteg ud af den øverste ovn, da man skal op at stå på en skammel. Vores opvaskemaskine tager for lang tid til opvasken, hvilken lejere af huset altid nævner. Så et nyt køkken med bl.a. nye hårde hvidevarer vil alle brugere blive glade for.

Beskriv hvordan I vil sikre realisering af projektet (maks. 1200 tegn)	Udover at søge Norddjurs Kommune-Grøn Pulje kr. 422.850,- søger vi Sparekassen Danmark kr. 200.000,- og Nordea Fonden-Renoveringspuljen kr. 275.388,-.
Beskriv hvordan projektet forholder sig til social, klima, og økonomisk bæredygtighed (maks. 1200 tegn)	Projektet gavner alle brugere af forsamlingshuset. Man skal jo ikke smide ud unødvendigt p.g.a. klimaet, men det er nødvendigt at udskifte køkken m.v. og forsamlingshuset vil få et nyt køkken, der kan bruges i mange år fremover.
Hvor mange kilometer i fugleflugtslinje er der fra solcelleanlægget ved Estruplund til der, hvor jeres projekt skal gennemføres?	Der er ca. 3 km fra solcelleanlægget til forsamlingshuset

Økonomi

Budget

Her skal I uploade jeres budget og angive, hvor meget I ønsker at søge Grøn Pulje om. Derefter er I klar til at indsende jeres ansøgning.

Vigtigt ift. budgettet:

- Budgettet kan uploades som pdf eller Excel-fil
- Udgifter skal opgives i bruttobeløb dvs. inkl. moms
- Budgettet skal indeholde både forventede udgifter og indtægter
- I skal angive om eventuelle fondsmidler under 'Indtægter' er godkendte eller ansøgte.

Upload jeres budget her	Projektbeskrivelse - Holbaek Forsamlingshus - Gl. Skanderborg Fonden.pdf (1,94 MB)
Angiv hvor mange penge (kr.) I ønsker at søge Grøn Pulje om til jeres projekt	kr. 422.850,-

Øvrigt materiale

Her kan I eventuelt uploade øvrigt materiale vedrørende projektet. OBS. det kan ikke forventes, at alt øvrigt materiale vil indgå i Kommunalbestyrelsens behandling af ansøgningen.

Tilbud_0000832.pdf (138 KB)
Tilbud til holbaek toemrer.pdf (117 KB)
013829.1 (1).pdf (193 KB)
102941_1261542-1 (1).pdf (82 KB)

Offentliggørelse af ansøgning

Ansøgninger vil blive offentliggjort i forbindelse med politisk behandling. Personfølsom data vil blive sløret. I dette felt har I mulighed for eventuelt at notere vigtig information ifm. offentliggørelse af ansøgninger.

Resuméside

Jeg bekræfter, at de indtastede oplysninger er korrekte.

Holbæk Forsamlingshus

ET MODERNE KØKKEN

INDHOLDSFORTEGNELSE

Kort fortalt	2
Holbæk og omegn	2
Projektbeskrivelse	3
Aktiviteter og målgrupper	4
Budget	5
Finansieringsplan	5
Frivillighed	5
Tidsplan	6
Den gode historie	6

Kort fortalt

Vores dejlige forsamlingshus er stedet, hvor vi beboere mødes på tværs af alder og baggrund, og hvor vi fejrer stort og småt.

Ved hjælp af midler fra flere fonde, har vi her i 2025 fået lagt nyt tag på forsamlingshuset, idet det gamle tag var nedslidt grundet alder.

Forsamlingshusets køkken er ikke tidssvarende, det er opsat engang i 1970-erne og er også nedslidt, derfor er det et stort ønske at få et nyt køkken.

På billedet er vi samlet til Fællesspisning, hvor der var over 100 tilmeldte.



Holbæk og omegn

Holbæk er en landsby med ca. 300 beboere i Norddjurs Kommune og ligger naturskønt tæt på Randers Fjord og det skønne Djursland som baghave. Unge familier flytter til området, når der er huse til salg. Det skyldes naturen, trygheden ved at bo i et lille samfund og det faktum, at der kun er 45 minutters kørsel i bil til Århus og 30 min. til Randers i bil.

Forsamlingshuset og Idrætsforeningen er naboer og har et godt samarbejde om en række fælles aktiviteter for byens borgere. Det gælder også børnehaven og familier, der bruger idrætspladsen og legepladsen, som også er med til at gøre huset attraktivt for lejere. Huset ligger væk fra landevejen og biler og med udsigt til en naturskøn sø.



Vi har også et godt samarbejde med kirken, som vi laver flere begivenheder sammen med. Fx. ved 1. søndag i advent, hvor vi først mødes til en børnevenlig gudstjeneste og derefter går med fakler gennem byen, hvor vi tænder juletræet og har fællessang. Til slut samles vi i Forsamlingshuset, hvor der er fællesspisning, og hvor børnene får godteposer. Det er fast tradition.

Projektbeskrivelse

Vores hus bliver løbende istandsat, blandt andet har vi fået nye toiletter incl. handicapvenligt toilet, foldedøre mellem salene og handicapvenlig flisebelægning udenfor. I år har vi fået udskiftet forsamlingshusets tag, der var nedslidt grundet alder og tidens tand.

Nu er tiden så kommet til at ønske et nyt køkken. Forsamlingshusets køkken er fra engang i 1970-erne og er efterhånden godt nedslidt og på ingen måde tidssvarende. Alligevel bliver der lavet mad i huset, og det er der blevet gennem mange år.

Det er ikke kun tidssvarende køkkenelementer, der skal indsættes, se venligst tilbuddet fra Bent Brandt AS.

Der skal nedtages og opsættes nye fliser, det gamle loft skal ned og et nyt loft opsættes, idet der kræves et andet loftmateriale i dag i et forsamlingshus køkken. Herudover skal det gamle linoleumsgulv af, idet det bliver glat ved fugt og også er defekt, og der skal monteres flisegulv. Der bliver også en del blikkenslager- og elektriker arbejde i forbindelse hermed, idet nogle rør skal flyttes og/eller ændres, det gælder både vandrør og ledninger. Se venligst tilbud fra Aggergaards Tømrerforretning Aps.

Aktiviteter og målgrupper

Vi har her i 2025 og indtil nu haft 15 udlejninger til borgere både her i byen og i nærområdet. Forsamlingshuset udlejes til både barnedåb, konfirmationer, fødselsdage, begravelser o.lign. Herudover har vi min. 4 fællesspisninger om året. Vores fællesspisninger er populære, der møder altid næsten 100 personer op. Vi laver selv maden. Alle hygger sig, og vi får talt med "naboen".

Der afholdes Skt. Hans med bål og pølser og kager, og der møder mange borgere op, ca. 75 personer, også børn.

Så har vi den årlige Juletræsfest, 1. søndag i advent. Vi begynder i kirken med en børnegudstjeneste, efterfølgende tænder vi juletræet, der står på den gamle skoles grund midt i byen, hvor vi også synger julen ind. Til sidst går vi alle til forsamlingshuset, hvor der er fællesspisning, og hvor børnene får godteposer. Til spisningen har vi altid fuldt hus, ca. 100 personer.

Herudover er forsamlingshuset vært ved f.eks. foredrag, generalforsamlinger o.lign. (ca. 3-4 gange årligt) fra 50 til 75 personer.



Vores forsamlingshus ligger ud til stadion med fodboldbaner, krolfbaner og legeplads som er til fri afbenyttelse for alle i byen og forsamlingshusets brugere. Det giver stemning og trykthed for børnene, der kan færdes frit.



Vi står selv for madlavningen, når der er fællesspisning og i forbindelse med krolfturneringer.

Budget

Tilbud fra Aggergaards Tømrerforretning Aps på kr. 357.362,50 incl. moms

Tilbud fra Bent Brandt AS kr. 338.280,00 excl. moms

moms heraf kr. 84.570,00

IALT INCL. MOMS kr. 422.850,00

(tilbuddet er excl. pris for opsætning)

Arbejds løn skønnes af bestyrelsen til kr. 40.000,00 incl. moms

(3-4 arbejdsdage a kr. ?)

Uforudsete omkostninger 10% kr. 78.025,25

IALT kr. 898.237,75

Finansieringsplan

Norddjurs kommune - Grøn Pulje ansøgt om kr. 422.850,-

Sparekassen Danmark ansøgt om kr. 200.000,-

Nordea Fonden-Renoveringspuljen ansøgt om kr. 275.388,-

Frivillighed

Småreparationer i det daglige klarer bestyrelsen selv, ligesom vi f.eks. også selv maler, hvad der er nødvendigt. Ellers har vi frivillige herudover, der gerne hjælper til. Det samme gør sig gældende ved vore fællesspisninger, hvor alle deltagende hjælper med at rydde op. Når vi afholder fællesspisninger køber vi selv ind og laver selv maden og vi har altid fuldt hus ved disse fællesspisninger, som er populære.

Vi har hele tiden øje for husets økonomi, så vi ikke risikerer at falde bagud. Forsamlingshuset er byens hjerte og samlingssted. Vi har f.eks. også selv blændet og isoleret den gamle scene, hvilket har betydet en væsentlig energibesparelse. Forsamlingshuset er byens hjerte og samlingsrum, og det passer vi meget på.

Tidsplan

Hvis alt går planmæssigt og forudsat at finansieringen falder på plads, håber vi at kunne igangsætte projektet i foråret/sommeren 2026.

Den gode historie

På sidste generalforsamling i 2025 har vi orienteret om projektet ligesom vi har gjort det ved sidste fællesspisning.

Når der er installeret nyt køkken m.v., vil vi naturligvis fortælle om det i Lokalavisen og i en husstandsomdelt folder forud for førstkommende fællesspisning.

Vi fortæller også om det på vores FB-side 'Holbæk og Omegn' med 340 medlemmer og på byens fælles opslagstavle centralt i byen.

Holbæk Forsamlingshus

Brashøjvej 6

8950 Ørsted



DATO:
FAKTURANR.
KUNDENR.

14-10-2025
0000832
0000000

BESKRIVELSE	ANTAL	SATS	BELØB	
Vedr. Nyt køkken i forsamlingshuset				
Nedbrydning af loft				
Opsætning af nyt forskalling-hygiene loft				
Skydedøre fra køkken til lille sal				
Bordplade over vaskemaskine i bagrum				
Opsætning af køkken ej leveret af os				
Levering af ny vaske maskene afsat 4000 kr				
Sum af overstående	1,00	76800,00	dkk	76.800,00
Mure arbejde specifikationer med sendt	1,00	43800,00	dkk	43.800,00
El arbejde specifikationer med sendet	1,00	36790,00	dkk	36.790,00
vvs-kloak specifikationer med sendt	1,00	86700,00	dkk	86.700,00
Maler arbejde fra fliser til loft	1,00	28000,00	dkk	28.000,00
Der tager forbehold for farlige stoffer i fliseklæb dette vil kunne ændre prisen, der skal tages en prøven inden arbejdet på begyndes				
SUBTOTAL			dkk	272.090,00
BORTSKAFFELSE AF AFFALD			dkk	13.800,00
MOMS				25,00%
SALGSMOMS			dkk	71.472,50
I ALT			dkk	357.362,50

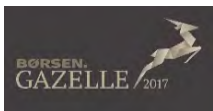

VI SER FREM TIL AT MODTAGE DERES ORDRE!

Tilbud: VVS Arbejde i forbindelse med renovering af køkken i Holbæk forsamlingshus.

Demontering af eksisterende VVS i køkken.

Trækning af nye synlige vandrør til 2 X Nye køkken vandhaner, vaskemaskine og kaffemaskine.

Afløb føres synligt på væg.

1 Stk. Hans Grohe Focus 160 vandhane.

1 Stk. KWC Gastro Stor køkken armatur.

Diverse vandlåse og stop ventiler.

Indeholdt i tilbud: El Arbejde

Generelt:

Eksisterende installation demonteres.

Tavlen genbruges, som den er i dag. Der er medregnet udvidelse for stikkontakt i køkken og for ovn. Der er ikke yderligere udvidelse eller ændring i tavle.

Stikkontakter og afbryder monteres planforsænket. FUGA leveres i hvid med softline rammer 63mm. FUGA stikkontakter leveres som 1,5modul uden afbryder.

Der laves ny installation som følgende:

Køkken:

3 stk. dobbelt stikkontakter over køkkenbord. OPUS74 stænkstæt

1 stk. stikkontakt ved kaffemaskine. OPUS74 stænkstæt

1 stk. stikkontakt for køl. OPUS74 stænkstæt

1 stk. stikkontakt for BWT ved opvasker.

1 stk. CEE stik 5polet 16A for opvasker

1 stk. CEE stik 5polet 16A for kaffemaskine.

2 stk. CEE stik 5polet 16A for komfur.

1 stk. CEE stik 5polet 32A for ovn.

Kabel for ovn, kogeplade og opvasker.

Installation for emfang. Afsluttes i dåse. Der er ikke medregnet procesvagt, motor og kanalføring

2 stk. korrespondance afbryder for lys i loft i køkken. OPUS74 stænkæt

4 stk. lampeudtag i loft i køkken.

4 stk. Alaska GEN2 40W 1200mm i køkken.

2 stk. FUGA stikkontakter

2 stk. FUGA korrespondance afbryder med stikkontakt under for lys i loft i forrum.

2 stk. lampeudtag i loft i forrum.

2 stk. Alaska GEN2 40W 1200mm i loft i forrum.

Tavle:

1 stk. automatsikring 2polet C10A

1 stk. automatsikring 4polet C25A

Ikke indeholdt i tilbuddet:

Ændringer eller opdatering i gruppetavle.

Installation i rum med gruppetavlen.

Evt. forbedring af jordspyd.

Etablering af aftræk, rør, taghætte, riste mv. for ventilation og emhætte

Stilladser og lifte

Byggestrøm

Asbestprøver og lignende

Asbest sanering/rengøring

Masker, dragter mv. til brug hvis der findes Asbest
Rør, dåser og udsparinger i præfabrikerede elementer
Hårde hvidevarer
Montering af træfronter på hårde hvidevarer
Aftræk, rør, hultagning mv. til evt. emhætte og ventilator
Telefoncentral, EDB udstyr, samt kabling, montage og levering i/af rack/krydsfelt
Toilet, bade og omklædningsfaciliteter i byggeperioden
Bortskaffelse af affald
Projektering og udarbejdelse af tegninger
CE mærkning af brandventilation og øvrige maskiner.
Overensstemmelseserklæring er med. Der tages forbehold for om komponenter, styringer, detektorer, porte og andet udstyr leveret under denne og alle øvrige leverancer kan CE godkendes samlet. Og for den fulde funktion af det samlede ABV anlæg.

Murerarbejder.

Nedbrydning af alle eksisterende fliser på vægge fra gulv til loft.

Oppudsning/opretning af samme vægge klar til maler og nye fliser hvor disse skal monteres.

Levering samt opsætning af nye fliser på vægge op i en højde på ca. 1.1 meter fra overkant gulv i

rum hvor eksisterende fliser er nedbrudt.

Levering samt lægning af klinker på gulve i eksisterende køkken

Fugning af alle fliser/klinker er indeholdt.

Elastiske fuger i indv. hjørner samt overgang mellem gulvclinke og vægflise er indeholdt.

Note:

I overstående arbejder er der medregnet følgende.

Affaldshåndtering

Kvalitetssikring

I overstående arbejder er der ikke medregnet følgende.

Garantistillelse

Forudsætninger

AB18 samt dansk standard

Der er ikke modtaget en kortlægning af farlige stoffer i materialer. Dvs.

der er ikke medregnet noget i

prisen til at håndtere farlige stoffer hvis dette skulle vise sig i en miljø
kortlægning.

BENT BRANDT

Godt Grej til gastronomi

Bent Brandt as
Langdyssen 7. 8200 Aarhus N
Telefon 89300000

Danske Bank 4387 4621210815
IBAN: DK2330004621210815 SWIFT-kode DABADKKK
SE-nummer 37238910
bb@bentbrandt.dk www.bentbrandt.dk

Holbæk Forsamlingshus
Brashøjvej 6
8950 Ørsted
DK
Att.: Lisbeth Christensen

Nummer	1261542-1	Side 1 / 9
Dato	30-09-2025	
Deres ref.		
Vores ref.	RBR	
Rekvistion		
Projekt	013829	

Tilbud

Ifølge aftale med Henrik Dalkjær og med udgangspunkt i vores tegning nr. 013829.1 fremsendes det ønskede tilbud.

Alle priser er anført som nettopriser ekskl. moms, vvs-, kloak-, ventilations- og el-arbejder samt evt. bygningsarbejder, men inkl. igangsætning og instruktion. Montering udføres billigt efter regning.

Total ekskl. moms	<u>338.280,00 DKK</u>
-------------------	-----------------------

Leveringsbetingelse	Frit Deres adresse
Betaling	Efter nærmere aftale

For tilbuddet er BENT BRANDTs almindelige salgs- og leveringsbetingelser gældende (juni 2023 - bl.a. indeholdende ejendomsforbehold), i det omfang andet ikke er skriftligt aftalt. Salgs- og leveringsbetingelserne kan læses her:

<https://www.bentbrandt.dk/om-os/salgs-og-leveringsbetingelser>

Alle priser er gældende i 30 dage, under forudsætning af samlet ordreafgivelse eller efter nærmere aftale.

Vi håber naturligvis at tilbuddet måtte have jeres interesse. Konsulent Henrik Andersen kontakter jer i nærmeste fremtid, for nærmere gennemgang af tilbuddet. Måtte I ønske yderligere oplysninger eller information inden da, er I meget velkommen til at kontakte undertegnede, eller Henrik Andersen tlf. 21156191, mail. hda@bentbrandt.dk

Med venlig hilsen
BENT BRANDT A/S

Rikke Paasch Brandt
Projektleder

Pos.	Varenr.	Antal	Betegnelse	Enhedspris	Netto
1	86990023	1,00	STD. INVENTAR Rustfrit bord på understel Str. 1800 x 650 x H 900 mm. Bordplade med vulstkant og indlæg af 22 mm vandfast limet spånplade med melamin overfladebeskyttelse. Underhylde med løse DANKOK plastindsatse.	6.063,00	6.063,00
Brochure: https://pimmedia.bentbrandt.dk/media/13771/design-og-indretning_bordloesninger.pdf					
2	86990031	2,00	STD. HYLDE Rustfri overhylde Str. 1800 x 300 mm. Hylde med indlæg af 22 mm vandfast limet spånplade med melamin overfladebeskyttelse.	1.203,00	2.406,00
Brochure: https://pimmedia.bentbrandt.dk/media/13965/hylde-med-aweso.pdf					
2	86010103	3,00	AWESO Vægskinne 750 mm	129,00	387,00
Brochure: https://pimmedia.bentbrandt.dk/media/59633/detraset.pdf					
2	86010147	6,00	AWESO Overpart 300 f/230	49,00	294,00
2	86010184	6,00	AWESO HVID Underpart hvid U230 f/300-350	88,00	528,00
3	72311104	1,00	MARENO M1 700 keramisk kogetop CV78ET S Rustfrit stål. 4 runde kogeplader a 2,5 kW. Kogeplade Ø 250 mm. Energibesparende termostater. Mål: B 800 x D 750 x H 250 mm. El: 400 Volt. 10 kW.	28.270,00	28.270,00
Brochure: https://pimmedia.bentbrandt.dk/media/101954/cv78et.pdf					
3	72311101	1,00	MARENO M1 700 keramisk kogetop CV74ET S Rustfrit stål. 2 runde kogeplader a 2,5 kW. Diameter Ø25 cm. Energibesparende termostater. Mål: B 400 x D 750 x H 250 mm. El: 400 Volt. 5 kW.	17.630,00	17.630,00
Brochure: https://pimmedia.bentbrandt.dk/media/101951/cv74et.pdf					
3	72261410	1,00	MARENO 700 FT understel str 1200x700mm 2010 S For Mareno serie 700. Udført i rustfrit stål med pladehylde.	5.580,00	5.580,00
4	73150310	1,00	LAINOX Konvektionsovn REC 101 M Konvektion med mulighed for befugtning.	29.810,00	29.810,00

Pos.	Varenr.	Antal	Betegnelse	Enhedspris	Netto
			Rustfrit stål. Temperatur 70-300°C. Jævn varmefordeling. Analog temperatur- og tidsstyring. Ovnrumsllys. Højrehængt låge. Kapacitet: 10 x 1/1 GN på tværs. 70 mm skinneafstand. Mål: B 830 x D 640 x H 970 mm. El: 400 Volt. 14,5 kW. Vand: DN 20 Afløb: DN 40 Ovnen er ekskl. tilbehør såsom riste, bageplader m.m.		
			Brochure: https://pimmedia.bentbrandt.dk/media/119361/bro-ready-gb-2025.pdf		
4	73151410	1,00	LAINOX Understel 2x4stik REC 101M / REV 101S Udført i rustfrit stål. 2 x 4 indstik for 1/1 GN Mål: B 775 x D 510 x H 515 mm Passer til Lainox ovne REC 101M / REV 101S	2.815,00	2.815,00
4	81261555	1,00	BWT filterpatron bestmax 2XL Vandoptimering til kaffemaskiner, vendingautomater, bageovne/kombidampere og isterning-maskiner. kapacitet: 9600 l ved 15KH DN 12 Filterpatron Ø 185 mm Totalhøjde: 600 mm afstand fra jorden: 65mm Godkendt til drikkevand	2.180,00	2.180,00
			Brochure: https://pimmedia.bentbrandt.dk/media/12019/bestmax.pdf		
4	81261613	1,00	BWT Monteringssæt for BESTMAX/BESTPROTECT/BESTCLEAR Installationssæt indeholder: BWT besthead flex 1 Nippelmuffe m/pakning Slange Flex vinkel FM 3/4" 1,5m Waterblock rørbrudsventil Fitting Flex X m 3/8" vinkel Fitting Flex X m 3/4" vinkel	920,00	920,00
4	81262000	1,00	BWT vandmåler f/bestmax/bestprotect/bestclear filtre Vandmåler med LCD display for indikation af flaskeskift.	750,00	750,00
5	86990110	1,00	NUVENTAS EMFANG Væghængt emfang model NWE Udsugningsemfang med cyclon filtre. Indbygget spjæld for regulering på	26.758,00	26.758,00

Pos.	Varenr.	Antal	Betegnelse	Enhedspris	Netto
			udsugningssiden samt måle studs.		
			Planforsænket LED armatur 230 volt. Aftagelig beholder for opsamling af fedt.		
			Str. 2800 x 1200 x H480 mm. Excl. interne el-forbindelser, tilslutning, procesvagt, kanalføring, motor, ventilation, udskæringer og inddækninger.		
6	86990023	1,00	STD. INVENTAR Rustfrit bord på understel Str. 1400 x 650 x H 900 mm. Bordplade med vulstkant og indlæg af 22 mm vandfast limet spånplade med melamin overfladebeskyttelse. Underhylde med løse DANKOK plastindsatse.	5.303,00	5.303,00
			Brochure: https://pimmedia.bentbrandt.dk/media/13771/design-og-indretning_bordloesninger.pdf		
7	86990031	2,00	STD. HYLDE Rustfri overhylde Str. 1400 x 300 mm. Hylde med indlæg af 22 mm vandfast limet spånplade med melamin overfladebeskyttelse.	1.046,00	2.092,00
			Brochure: https://pimmedia.bentbrandt.dk/media/13965/hylde-med-aweso.pdf		
7	86010103	3,00	AWESO Vægskinne 750 mm	129,00	387,00
			Brochure: https://pimmedia.bentbrandt.dk/media/59633/detraset.pdf		
7	86010147	6,00	AWESO Overpart 300 f/230	49,00	294,00
7	86010184	6,00	AWESO HVID Underpart hvid U230 f/300-350	88,00	528,00
8	60020115	1,00	BONAMAT Kaffemaskine MATIC TWIN Automatisk vandpåfyldning. 2 brygsteder. 4 stk. glaskander. 4 stk. varmeplader. Rustfrit stål/sort plast. Bryggetid: 6 min./ 2 x 1.7 ltr. Kapacitet/time: 240 kopper. Lagerkapacitet: 48 kopper. Mål: B 404 x D 406 x H 446 mm Vand: DN 15 koldt vand. El: 400 Volt. 4,28 kW.	10.540,00	10.540,00
			Brochure: https://pimmedia.bentbrandt.dk/media/115368/bro-mondo-matic-th-serie-dk-2025.pdf		
8	58497012	1,00	BKI Kaffefilter MON/NOVO/TH 250x84 1000stk	125,00	125,00

Pos.	Varenr.	Antal	Betegnelse	Enhedspris	Netto
8	81261555	1,00	BWT filterpatron bestmax 2XL Vandoptimering til kaffemaskiner, vendingautomater, bageovne/kombidampere og isterning-maskiner. kapacitet: 9600 l ved 15KH DN 12 Filterpatron Ø 185 mm Totalhøjde: 600 mm afstand fra jorden: 65mm Godkendt til drikkevand	2.180,00	2.180,00
Brochure: https://pimmedia.bentbrandt.dk/media/12019/bestmax.pdf					
8	81261613	1,00	BWT Monteringssæt for BESTMAX/BESTPROTECT/BESTCLEAR Installationssæt indeholder: BWT besthead flex 1 Nippelmuffe m/pakning Slange Flex vinkel FM 3/4" 1,5m Waterblock rørbrudsventil Fitting Flex X m 3/8" vinkel Fitting Flex X m 3/4" vinkel	920,00	920,00
8	81262000	1,00	BWT vandmåler f/bestmax/bestprotect/bestclear filtre Vandmåler med LCD display for indikation af flaskeskift.	750,00	750,00
9	86990023	1,00	STD. INVENTAR Rustfrit bord på understel på hjul med 2 bremser. Str. 2000 x 800 x H 900 mm. Bordplade UDEN vulstkant. Med indlæg af 22 mm vandfast limet spånplade med melamin overfladebeskyttelse. Underhylde med løse DANKOK plastindsatse. 2 bremser på samme langside	6.680,00	6.680,00
Brochure: https://pimmedia.bentbrandt.dk/media/13771/design-og-indretning_bordloesninger.pdf					
9	85503803	2,00	PALBO Rustfri skufferamme 1/1 GN Mål: B 350 x D 540 x H 150 mm Ekskl. kantine/indsats.	965,00	1.930,00
Brochure: https://pimmedia.bentbrandt.dk/media/13472/85503803-skufferamme.pdf					
9	42291110	2,00	CAMBRO Kantine 1/1GN-10cm sort 13l	179,00	358,00
10	80200421	1,00	COLDLINE MASTER Køleskab A30/1M S	19.170,00	19.170,00

Pos.	Varenr.	Antal	Betegnelse	Enhedspris	Netto
			Rustfri stål. Højrehængt vendbar dør. Fodpedal. Lås. 3 rustfrie trådhylder 1/1 GN. Temperaturområde: -2/+8. Bruttoindhold: 334 ltr. Mål: B 535 x D 715 x H 2085 mm. El: 230 Volt. 50 Hz., 260 Watt. Energiforbrug pr. år 324 kWh. Garanti: 1 år. Energimærke: B		
			Brochure: https://pimmedia.bentbrandt.dk/media/97526/datablad-80200421.pdf		
10	96950000	1,00	MONTAGE Lågevending på køleskab	350,00	350,00
11	86990024	1,00	STD. INVENTAR Rustfrit bord på stel m/vask A500. Str. 2450 x 650 x H 900 mm. Bordplade med vulstkant og indlæg af 22 mm vandfast limet spånplade med melamin overfladebeskyttelse. Underhylde med løse DANKOK plastindsatse.	10.353,00	10.353,00
			Brochure: https://pimmedia.bentbrandt.dk/media/13772/design-og-indretning_bordloesninger.pdf		
11	81274910	1,00	KWC Blandingsbatteri Luna med udtræk og brus med 60 cm udtræksslange på brusehoved. Udskæringshul: Ø35 mm Højde fra bordplade: 266 mm	2.715,00	2.715,00
			Brochure: https://pimmedia.bentbrandt.dk/media/119485/bro-luna-e-gb-2025.pdf		
12	86990031	2,00	STD. HYLDE Rustfri overhylde Str. 1100 x 300 mm. Hylde med indlæg af 22 mm vandfast limet spånplade med melamin overfladebeskyttelse.	968,00	1.936,00
			Brochure: https://pimmedia.bentbrandt.dk/media/13965/hylde-med-aweso.pdf		
12	86010103	3,00	AWESO Vægskinne 750 mm	129,00	387,00
			Brochure: https://pimmedia.bentbrandt.dk/media/59633/detraset.pdf		
12	86010147	6,00	AWESO Overpart 300 f/230	49,00	294,00
12	86010184	6,00	AWESO HVID Underpart hvid U230 f/300-350	88,00	528,00
13	81412140	1,00	GASTRO Rustfrit forskyllebord L1700 H S Bordet på rustfrit understel med underhylde	9.625,00	9.625,00

Pos.	Varenr.	Antal	Betegnelse	Enhedspris	Netto
			med løse DANKOK plastindsatse. Højdejusterbare ben: 867 +/- 33 mm Vask str. 500 x 500 x D 250 mm med sumpsi, kugleventil og travers. Str. 1700 x 650 mm tilpasset opvaskemaskine til højre for vasken/bordet. Friplads 500 mm mod maskinen. Opvaskemaskinen til højre for vask.		
13	81271382	1,00	KWC Støttestang forbruser KWC Ny	1.925,00	1.925,00
13	81274919	1,00	KWC Forbruser bord to-huls m.s-tud Tohuls for bordmontage. Et grebs. Inkl. blandingsbatteri og svingtud. inkl. ekstra forlænger 716159564	6.725,00	6.725,00
Brochure: https://pimmedia.bentbrandt.dk/media/119476/bro-kwc-commercial-kitchens-gb-2025.pdf					
14	81410245	1,00	HOBART opvaskemaskine PROFI H615 3 opvaskeprogrammer på 60, 90 og 180 sek. ved 55°C tilslutningstemperatur. Hygiejneprogram som hjælper til at holde maskinen fri for snavs og aflejringer ved brug af hygiejne Cleaner-tabs. (Disse kan købes hos Bent Brandt as). Indbygget skyllepumpe. Indbygget afløbspumpe. Udført overalt i rustfrit stål. Kan placeres i hjørne eller for lige gennemføring. Lukket hætte for minimalt dampudslip ved åbning. Særlig let åbning/lukning af hætte. Maskinen for opvaskekurve 50x50 cm. Inkl. tallerken- og kop/glaskurv samt bestikbøtte. Kraftig vaskepumpemotor 0,7 kW 2 vaskearme og 2 skyllearme både foroven og i bunden. Indbygget doseringsanlæg for sæbe og afspænding. Frihøjde med åben hætte: 440 mm. Vandforbrug: 2.2 ltr/krv. Vasketank indhold: 23 ltr. Mål: B 635(713) x D 742 x H1510/1995 mm. El: 400 Volt. 6,9 kW. 3 x 16 Amp. Inkl. 2500 mm el kabel. Vandtilgang: DN 15, omløber DN 20 55°C varmt blødt vand, min.0.5 bar. Inkl. 2000 mm trykslange. Afløb: 20 mm indv., 25 mm udv. diameter. Inkl. 2000 mm slange. Vægt (maks./min.) 130 / 110 kg Leveres ekskl. borde, tilbehør m.v.	51.090,00	51.090,00

Pos.	Varenr.	Antal	Betegnelse	Enhedspris	Netto
Brochure: https://pimmedia.bentbrandt.dk/media/94111/81410245-81410246-brochure-hobart-h615.pdf					
15	81261510	1,00	BWT Afkalkningsfilter AK1030 Afkalkningsfilter for opvaskemaskiner. Dette filter fjerner, med 2 slags ionbyttere, størsteparten af generende salte og mineraler som giver pletter på glas og bestik. Patronsysteem for ombytning. Inkl: (B-connect sæt, 230V, flowmeter). Kapacitet ved 20 dh: 6-8000 ltr. Strøm: 230 volt 0,1 kw Mål: ø265 x H 820 mm. Vandtilslutning: DN 20. BWT service eftermontere B-connect.	8.600,00	8.600,00
Brochure: https://pimmedia.bentbrandt.dk/media/13477/ak1019_1030.pdf					
15	81261602	1,00	BWT Monteringssæt for AK1019 og AK1030 bestående af: 1 stk. vinkelventil DN 15 med inspektion samt tilbageløbssikring. 1 stk. tryksslange DN 15 x 1000 mm. 1 stk. nippelmuffe DN 20 x DN 15.	2.150,00	2.150,00
16	86900601	1,00	EMFANG emfang til Hobart 1400x1100x480 mm Emfang for hætteopvaskemaskine, type NDB. Beregnet for ophængning i loft eller på væg over opvaskemaskinen og første kurv på tørrebanen. Emfanget leveres uden udskæring for kanal, men med løs krave, Ø315mm. Str.: 1400 x 1100 x H480 mm. Ekskl. er interne elforbindelser, tilslutning, kanalføring, motor, ventilation, udskæringer, procesvagt og inddækninger. Der kan kun leveres en Ø250 mm krave.	5.510,00	5.510,00
17	81412110	1,00	GASTRO Tørrebane r/s str. 1100x600mm Med glidekanter for opvaskekurve. Tilpasset opvaskemaskine. Rustfrit understel med løse DANKOK plastindsatse. Højdejusterbare ben: 867 +/- 33 mm 500 mm friplads mod maskinen.	3.533,00	3.533,00
18	86990000	1,00	SPECIALVARE Højskabe L2450 x D750 x H2500 mm. Korpus udført indvendig i hvid melamin.	27.450,00	27.450,00

Pos.	Varenr.	Antal	Betegnelse	Enhedspris	Netto
			Skabe aflukkede med laminat-låger i farve efter aftale, med rustfrie bøjlegreb. Set fra Højre: - Skab med faste hylder for service - Skab med faste hylder for service - skab for kurvevogn - skab for kurvevogn Skabe til kurvevogne uden bund Låger med påsat sokkel. Sokkel beklædt med rustfrit laminat.		
18	85990000	2,00	SPECIALVARE kurvevogn 1919-10 r/s Helt i rustfrit stål. Glideskinner for 10 opvaskekurve, ekskl. disse. Kurveafstand: 157 mm. Kurvestr.: 500 x 500 mm. Udv. mål inkl. hjul: B 610 x D 635 x H 1800 mm. Hjulstr.: 100 mm, 2 med bremse. Leveres med 2 stk. retningsbestemte hjul.	3.488,00	6.976,00
19	80200520	1,00	COLDLINE MASTER Fryseskab A30/1B S Rustfri stål. Højrehængt vendbar dør. Lås. Fodpedal. 3 rustfrie trådhylder 1/1 GN. Temperaturområde: -18/-22. Bruttoindhold: 334 ltr. Mål: B 535 x D 715 x H 2085 mm. El: 230 Volt. 50 Hz., 810 Watt. Energiforbrug pr. år 1006 kWh. Garanti: 1 år. Energimærke: C	22.485,00	22.485,00
			Brochure: https://pimmedia.bentbrandt.dk/media/91317/datablad-80200520.pdf		
	96950003	1,00	MONTAGE montage udføres billigst efter regning. Ekskl. el- , vvs- samt bygningsarbejder, herunder tilslutning af produkter. Lokalerne skal være ryddet og klar for montering, og adgangsveje skal være tilgængelige for at gøre montagen billigst muligt. Dørbredde skal minimum være 950 mm.		

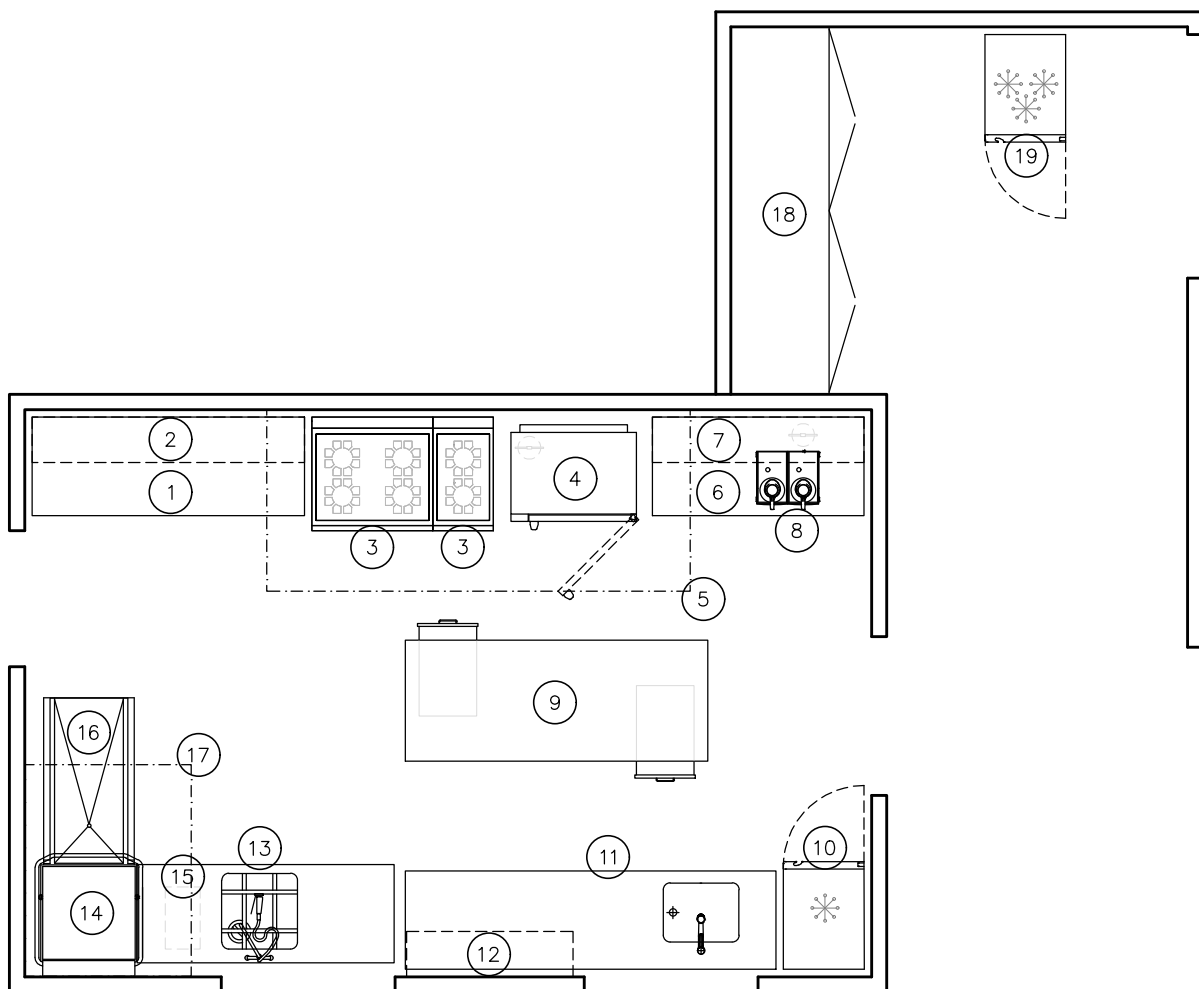

BENT BRANDT
Godt Grej til gastronomi

Bent Brandt as
Langdyssen 7 . Lisbjerg . 8200 Århus N

Telefon: 8930 0000

e-mail: bb@bentbrandt.dk
www.bentbrandt.dk

Rev.:

Sag: 013829 Holbæk Forsamlingshus

Emne:

Indretningsforslag

Dato: 25.09.2025 VNM

Ansvarlig:

Mål: 1:50 A4

Tegn.nr:

013829.1

Denne tegning må ikke benyttes, kopieres eller anvendes uden tilladelse fra Bent Brandt as.

707-07072510454401

Grøn pulje fra solceller ved Estruplund

Oprettet	12-10-2025 12:57:36
Afsluttet	12-10-2025 13:39:09
KLE	
Sags id	e0dd34da-1169-40b2-87fe-3f90220eed98
Navn	Anonym
CPR/CVR	Anonym

Grøn pulje fra solceller ved Estruplund

Praktisk information

Sådan søger I penge

Velkommen til ansøgningsportalen for 'Grøn pulje fra solceller ved Estruplund'. Her kan I søge om midler til projekter, der styrker fællesskabet og det gode liv i landdistrikterne.

Ansøgningsfrist: 19. oktober 2025. Der kan forventes svar på ansøgningen senest januar 2026.

OBS: Vær opmærksom på, at NemKonto er en forudsætning for udbetaling af tilskud.

I ansøgningsskemaet skal I udfylde praktiske informationer om jer som ansøger. Derefter skal I kort beskrive jeres projekt og komme omkring for eksempel målgruppe, klima og bæredygtighed samt almennyttighed. Afslutningsvist skal I oploade et budget, der viser jeres forventede udgifter og indtægter.

Undervejs i ansøgningsskemaet finder I små blå cirkler med spørgsmålstegn ved nogle af felterne. Klik på dem hvis I vil have lidt hjælp til at udfylde feltet.

Selv om man kan få brug for en pause undervejs i ansøgningsprocessen, skal I vide, at systemet ikke gemmer jeres ansøgning undervejs. I skal udfylde hele skemaet og indsende for at sikre jer, at jeres arbejde ikke går tabt. Copy/paste derfor også gerne teksten ud af skemaet eller tag sceenshots undervejs for en sikkerheds skyld.

Har I spørgsmål eller brug for hjælp til fx at udfylde ansøgningsskemaet, kan I altid tage fat i:

Filip Therkildsen
Projektleder, Norddjurs Kommune
fith@norddjurs.dk
23 72 93 70

eller

Jesper Stubsgaard Holst
Konsulent på landdistriktsudvikling, Norddjurs Kommune
jsuh@norddjurs.dk
22 61 78 24

Vi glæder os til at læse jeres ansøgning!

Praktiske informationer

Lidt om jeres organisering

Søger du/I som	Forening
CVR nummer (hvis enkeltperson eller selvorganiseret gruppe indskriv CPR-nummer)	32853811
Navn på organisation eller andet	Holbæk Idrætsforening
Er I momsregistreret?	Nej

Lidt om den projektansvarlige

Navn på projektansvarlig	Allan Mejneche
Telefonnummer	
Mail-adresse	

Projektbeskrivelse

Om projektet

På denne side skal I beskrive jeres projekt. I skal beskrive projektet kort og præcist, og I skal forholde jer til formål, målgruppe, klima mm.

Vær så præcise og konkrete som muligt og husk på, at dem der læser jeres ansøgning højest sandsynligvis aldrig har hørt om jeres projekt.

Projektbeskrivelse

Navn på jeres projekt	Rekreativt grønt område i Holbæk.
Beskriv jeres projekt kort og præcist (maks. 1800 tegn)	<p>Nedenstående i prioriteret rækkefølge.</p> <ol style="list-style-type: none">1. Udskiftning af døre og vinduer i klubhus samt i indgangsparti i offentligt toilet. udskiftes til lavenergi vinduer/ døre.2. Renovering af legeplads mellem klubhus og forsamlingshus, således at den overholder gældende sikkerhedskrav/regler.3. Shelters 3 stk. ved klubhus - opføres i træ fra lokalt savværk- fundament, opførelse samt belægning omkring shelters udføres af frivillige.4. Robotplæneklipper - til at slå omkring klubhus, tennisbane, bålhytte samt krolfbanen - energibesparende.5. Borde- bænkesæt udendørs 6 stk. til området - til udskiftning af eksisterende ved klubhus, bålhytten og legepladsen.6. renovering af bålhytten med nyt tag - med træ fra lokalt savværk.7. Renovering af tag på overdækket terrasse, udskiftning af plader og tagpap.
Beskriv formålet med jeres projekt (maks. 1200 tegn)	<p>Vi ønsker at udvide og forbedre vores allerede eksisterende område, således at det i mange år fremover vil fremstå som attraktivt område for både lokale borgere samt turister. Vi tilbyder et grønt område, med bålhytte/madpakkehus og med udvidelse således at der er mulighed for overnatning. For at området fortsat kan være et attraktivt samlingssted, har vi brug for en renovering af allerede eksisterende faciliteter.</p>

Beskriv projektets målgruppe og eventuelle samarbejdspartnere (maks. 1200 tegn)

Målgruppen vil være alle Holbæks beboere. Alle lejere af Holbæk forsamlingshus vil kunne anvende de grønne områder samt legepladsen, der ligger i sikker afstand fra vejen. Der er offentligt toilet på området, vil vi også kunne henvende os til turister på cykel mv. Opførsel af shelter vil gøre området mere attraktivt, med mulighed for overnatning. Lokale dagplejere og børnehaver benytter i dag vores område og lokale borgere bruger området til afholdelse af børnefødselsdage samt familie arrangementer. Den lokale løbeklub samt krolf klubben benytter i dag området samt vores bålhytte. Lokale ildsjæle afholder årligt en sommerfest der er samlingspunkt for de mindre landsbyer i området, med motionsbanko, gadefodbold, krolf turnering, fællessang samt fællesspisning.

Beskriv hvordan jeres projekt er almennyttigt (maks. 1200 tegn)

Området er almennyttigt da det i dag er åbent for alle byens borgere, børn, unge og ældre. Vi mener, at vi rammer bredt, ved at være tilgængeligt, gratis og åbent for alle.

Beskriv hvordan I vil sikre realisering af projektet (maks. 1200 tegn)

For at sikre at dette kan føres ud i verden, er vi en gruppe af lokale borgere der i dag vedligeholder og sikrer stedets eksistens, som vil udføre en del af arbejdet med renovering mv. Vi har tidligere lavet projekter for byen og området. Tilbage i 2016 stod gruppen for en total renovering af Holbæk forsamlingshus - toiletter og indgangsparti. Gruppen er en del af Holbæk idrætsforenings bestyrelse og gruppen har derudover en del andre lokale hjælpere. Alle har en håndværksmæssig baggrund, der supplerer hinanden godt indenfor mange fag.

Beskriv hvordan projektet forholder sig til social, klima, og økonomisk bæredygtighed (maks. 1200 tegn)

Vi søger hjælp til finansiering af energibesparende vinduer og døre til klubhuset. Vi ønsker en robotplæneklipper, hvilket vil give en økonomisk og miljømæssig besparelse, da græsset bliver slået med benzin drevet klipper i dag. Træ til shelter og bålhytte ønskes fra lokalt savværk. Da vi selv kan lave en del af arbejdet, mener vi at vi er økonomisk bæredygtige.

Hvor mange kilometer i fugleflugtslinje er der fra solcelleanlægget ved Estruplund til der, hvor jeres projekt skal gennemføres?

2,5 km

Økonomi

Budget

Her skal I uploade jeres budget og angive, hvor meget I ønsker at søge Grøn Pulje om.

Derefter er I klar til at indsende jeres ansøgning.

Vigtigt ift. budgettet:

- Budgettet kan uploades som pdf eller Excel-fil
- Udgifter skal opgives i bruttobeløb dvs. inkl. moms
- Budgettet skal indeholde både forventede udgifter og indtægter
- I skal angive om eventuelle fondsmidler under 'Indtægter' er godkendte eller ansøgte.

Upload jeres budget her

Billig shelter 3.stk.docx (22 KB)
Bordbaenksaet.docx (14 KB)
Indgangsparti Vinduer og Doerer.pdf (135 KB)
Overdaekket terresse.pdf (133 KB)
Holbaek_lejeplads.pdf (895 KB)
Robot klipper.docx (14 KB)
Tag Baalhytte.docx (14 KB)

Angiv hvor mange penge (kr.) I ønsker at søge Grøn Pulje om til jeres projekt

585.598.- incl. moms

Øvrigt materiale

Her kan I eventuelt uploade øvrigt materiale vedrørende projektet. OBS. det kan ikke forventes, at alt øvrigt materiale vil indgå i Kommunalbestyrelsens behandling af ansøgningen.

Offentliggørelse af ansøgning

Ansøgninger vil blive offentliggjort i forbindelse med politisk behandling. Personfølsom data vil blive sløret. I dette felt har I mulighed for eventuelt at notere vigtig information ifm. offentliggørelse af ansøgninger.

Resuméside

Jeg bekræfter, at de indtastede oplysninger er korrekte.

Kære Allan,

Mange tak for forespørgslen - og dejligt at høre, at I er tilfreds med den tidligere leverance.

Nedenfor ses priserne:

4 stk. BBPROMRSV Fuldsvejst bordbænksæt.

Samlet: kr. 5.700 eksklusiv moms per bordbænkesæt

1 stk. BBPROKVAD Kvadratist bordbænksæt.

Samlet: kr. 7.600 eksklusiv moms per bordbænkesæt

Usamlet: kr. 6.395 eksklusiv moms per bordbænkesæt

4 stk. BROBURT Bænk uden ryglæn.

Samlet kr. 1700 eksklusiv moms

Usamlet kr. 1300 per styk eksklusiv moms

Levering og emballage total for hele ordren: kr. 1200 eksklusiv moms

Levering efter aftale

Jeg håber tilbuddet kan bruges og jeg ser frem til at høre fra Dem

Med venlig hilsen

Brian

Med venlig hilsen/Best regards/Mit freundlichen Grüßen

Brian Nielsen

Indehaver

+45 50569763

info@outdoordesign.dk

www.outdoordesign.dk

Holbæk Klubhus

Brashøjvej 10

8950 Ørsted



DATO:
FAKTURANR.
KUNDENR.

10-07-2025
0000826
0000000

BESKRIVELSE	ANTAL	SATS	BELØB	
Vedr. Overdækket terrasse				
Udskiftning tagpap tag incl. Plader				
Udskiftning af 2 stk. bjælkespær				
Udlægning af 18 mm tag x plader anti skimmel				
Udlægning af 2 tag lag tagpap ført ca 30 cm op under taget på klubhuset				
Manling af plader på undersiden inden montering				
Ny stål tagrende på klubhuset ved pap taget				
Sum af overstående	1,00	108200,00	dkk	108.200,00
SUBTOTAL			dkk	108.200,00
BORTSKAFFELSE AF AFFALD				
MOMS				25,00%
SALGSMOMS			dkk	27.050,00
I ALT			dkk	135.250,00

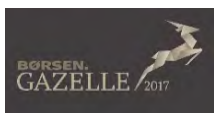

VI SER FREM TIL AT MODTAGE DERES ORDRE!

Hej Allan

Som aftalt fremsender jeg et tilbud på en Automower til Holbæk Idrætsforening.

Vi snakkede ind i, at det drejer sig om ca 2500 kvm, men muligheden for at kunne koble mere på var attraktiv, samt der er dage hvor det ikke er hensigtsmæssigt at køre i forbindelse med aktiviteter på pladsen.

På baggrund af det, lyder mit forslag på en 450x Nera med Epos modul så den kører kabelfri. Med denne model er der også kapacitet nok til at koble mere på, samt frihed til at den ikke skal køre 24 timer i døgnet for at kunne følge med.

Denne Kan jeg lave til 28800 + moms (36000 inkl. moms)

Montering vil være på timeløn a' 695 dkk + moms.
Der skal nok forventes at bruges en 2-3 timer.

--

Med venlig hilsen

Kenneth

Auning Traktor & Maskinværksted A/S

Tlf. +45 86483040

www.auningtraktor.dk

info@auningtraktor.dk

Holbæk Klubhus

Barshøjvej 10

8950 Ørsted



DATO:
FAKTURANR.
KUNDENR.

10-07-2025
0000825
0000000

BESKRIVELSE	ANTAL	SATS	BELØB	
Vedr. Udskiftning af vinduer i klubhuset				
Levering af nye træ/aluminium fra nordan (STM)				
hvid -hvid- leveres med nye håndtag- låse				
dørpladerne i mellemgangen er ral 7016				
Vinduer i gavlen	1,00	52273,00	dkk	52.273,00
Montering- fugning- lift leje	1,00	17800,00	dkk	17.800,00
Terrassedør- to aflange vinduer	1,00	19970,00	dkk	19.970,00
Montering- fugning	1,00	7200,00	dkk	7.200,00
To smalle vinduer i gavl	1,00	6750,00	dkk	6.750,00
Montering- fugning	1,00	4800,00	dkk	4.800,00
Nye facadepartier i mellengang	1,00	27506,00	dkk	27.506,00
Montering- fugning- lift leje	1,00	8700,00	dkk	8.700,00
Lille vindue i toilet incl. Montering - fugning	1,00	3980,00	dkk	3.980,00
SUBTOTAL			dkk	148.979,00
BORTSKAFFELSE AF AFFALD			dkk	3.500,00
MOMS				25,00%
SALGSMOMS			dkk	38.119,75
I ALT			dkk	190.598,75

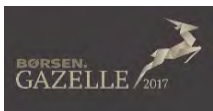

VI SER FREM TIL AT MODTAGE DERES ORDRE!

Att Holbæk idræts Forening

Nedtagning af gammelt tag og bortskaffelse :5000 kr

Nyt træ til tag /Stern/udhæng : 7000

Montage (nye tag) :5000

Skruer 2000

Evt top/ røg hat 1200

I 25 mm lærk/douglas

Ialt 20.200 kr + moms

25.250 kr inkl moms

MVH Mads pihl

Billigshelter.dk

25152586



TILBUD

Holbæk Idrætsforening

8950 Ørsted





Holbæk Idrætsforening
Att.: Svend Kjemtrup (2157 5856)
Rougsøvej 173
8950 Ørsted

14.9.2025

I henhold til aftale fremsendes hermed tilbud udskiftning dele på Sørøverland Maxi som følger:

6 gulve	21600,00 kr.
1 net på vange 180/200 - 4 strop	5800,00 kr.
1 armgangsvange med 5 el-polerede armgangshåndtag	2800,00 kr.
1 Ophalerplade 95 + ophalertov på stang	3600,00 kr.
1 Ophalerplade 150 + ophalertov på stang	4000,00 kr.
1 netstige 55/200	6400,00 kr.
1 stk disk 35x100 + vange	1100,00 kr.
1 stk. hønsestige 55/200 komplet med tunger	6260,00 kr.
1 stk. hønsestige 30/100 komplet med tunger	3600,00 kr.
4 stk. klatrevæg med faldværn	22800,00 kr.
8 stk. håndlister 100	3520,00 kr.
2 vanger 2,05 med 2 huller	1400,00 kr.
5 vanger 2,05	3500,00 kr.
2 plader 21mm med hul for rør	1600,00 kr.
1 hængebro komplet	7800,00 kr.
2 stk. dækgynger	<u>2800,00 kr.</u>
I alt	98580,00 kr.
Levering, montering bortskaffelse af gammelt	<u>18800,00 kr.</u>
Samlet pris	117380,00 kr.
Moms 25%	<u>29345,00 kr.</u>
Samlet pris inkl. moms	146725,00 kr.

TILBUDSPRIS VED SAMLET BESTILLING

118000,00 KR.

Med venlig hilsen

Steen B Møller
Ludus Legeredskaber Aps.

Ludus Legeredskaber, Uthvej 22 - 8700 Horsens Tlf.:22146033

Dato: 12. september 2025 kl. 12.05.22 CEST

Til: akselboje@gmail.com

Emne: 3 stk shelters

3 stk mellem shelters med tagpap.

Bredde 3.0 m

Dybde 3.3 m med udhæng

I lærk og Douglas

Leveret på jeres plads

Min hjælp den første dag

34.000 kr inklusiv moms ..

Med venlig hilsen

Mads Pihl

25152586

madspihl@outlook.dk

www.billigshelter.dk



Billigshelter.dk

Tlf: 25 15 25 86

707-07072510454401

Grøn pulje fra solceller ved Estruplund

Oprettet	17-10-2025 09:49:34
Afsluttet	17-10-2025 10:56:12
KLE	
Sags id	e67b4621-5015-44e3-9216-78d22faf8fe8
Navn	Anonym
CPR/CVR	Anonym

Grøn pulje fra solceller ved Estruplund

Praktisk information

Sådan søger I penge

Velkommen til ansøgningsportalen for 'Grøn pulje fra solceller ved Estruplund'. Her kan I søge om midler til projekter, der styrker fællesskabet og det gode liv i landdistrikterne.

Ansøgningsfrist: 19. oktober 2025. Der kan forventes svar på ansøgningen senest januar 2026.

OBS: Vær opmærksom på, at NemKonto er en forudsætning for udbetaling af tilskud.

I ansøgningsskemaet skal I udfylde praktiske informationer om jer som ansøger. Derefter skal I kort beskrive jeres projekt og komme omkring for eksempel målgruppe, klima og bæredygtighed samt almennyttighed. Afslutningsvist skal I oploade et budget, der viser jeres forventede udgifter og indtægter.

Undervejs i ansøgningsskemaet finder I små blå cirkler med spørgsmålstegn ved nogle af felterne. Klik på dem hvis I vil have lidt hjælp til at udfylde feltet.

Selv om man kan få brug for en pause undervejs i ansøgningsprocessen, skal I vide, at systemet ikke gemmer jeres ansøgning undervejs. I skal udfylde hele skemaet og indsende for at sikre jer, at jeres arbejde ikke går tabt. Copy/paste derfor også gerne teksten ud af skemaet eller tag sceenshots undervejs for en sikkerheds skyld.

Har I spørgsmål eller brug for hjælp til fx at udfylde ansøgningsskemaet, kan I altid tage fat i:

Filip Therkildsen
Projektleder, Norddjurs Kommune
fith@norddjurs.dk
23 72 93 70

eller

Jesper Stubsgaard Holst
Konsulent på landdistriktsudvikling, Norddjurs Kommune
jsuh@norddjurs.dk
22 61 78 24

Vi glæder os til at læse jeres ansøgning!

Praktiske informationer

Lidt om jeres organisering

Søger du/I som	Forening
CVR nummer (hvis enkeltperson eller selvorganiseret gruppe indskriv CPR-nummer)	32553811
Navn på organisation eller andet	Holbæk Idrætsforening
Er I momsregistreret?	Nej

Lidt om den projektansvarlige

Navn på projektansvarlig	Aage Bech
Telefonnummer	
Mail-adresse	

Projektbeskrivelse

KLE:

Sags id: e67b4621-5015-44e3-9216-78d22faf8fe8
Oprettet: 17-10-2025 09:49:34
Afsluttet: 17-10-2025 10:56:12

Side 2 af 4

Om projektet

På denne side skal I beskrive jeres projekt. I skal beskrive projektet kort og præcist, og I skal forholde jer til formål, målgruppe, klima mm.

Vær så præcise og konkrete som muligt og husk på, at dem der læser jeres ansøgning højest sandsynligvis aldrig har hørt om jeres projekt.

Projektbeskrivelse

Navn på jeres projekt	Socialt samvær i Holbæk krolfafdeling
Beskriv jeres projekt kort og præcist (maks. 1800 tegn)	Vi er 15 aktive herre og dame spillere/medlemmer i Holbæk Idrætsforening, og vi spiller krolf hver uge året rundt, hvilket vi har gjort i mere end 10 år. Yngste mand/dame er 71 år og den ældste er midt i 80'erne, og vi er to medlemmer af krolfafdelingen der er i bestyrelsen for Idrætsforeningen.
Beskriv formålet med jeres projekt (maks. 1200 tegn)	Formålet med vores projekt er, at vi lægger stor vægt på det sociale samvær der nærmest gør vores faste spilledag, mandag til et most, at alle møder op. Der er plads til alle med eller uden rollatorer, og antallet er stødt og roligt stigende.
Beskriv projektets målgruppe og eventuelle samarbejdspartnere (maks. 1200 tegn)	Målgruppen er alle os ældre, og der er blandt vore spillere en del der er blevet alene gennem de senere år, og flere føler ensomhed, og netop ensomheden op imod fællesskabet har vi særlig fokus på, og det bliver bekræftet i, at denne spilledag og det sociale samvær er guld værd, et lokalt netværk. Medlemmer af krolfafdelingen der er flyttet fra Holbæk til nærliggende områder i kommunen kører glædeligt til Holbæk hver uge for at spille krolf. Vi afholder og deltager også i turneringer med byerne i nabolaget.
Beskriv hvordan jeres projekt er almennyttigt (maks. 1200 tegn)	Projektet er almennyttigt i den forstand, at det styrker det sociale fællesskab. Vi spiller helt året rundt her i Holbæk, og tillader vejrforholdene ikke at vi kan spille, indretter vi os i det lille omklædningsrum i idrætsforeningen, og tænder gasovnen for at få nogle hyggelige timer. Vi medbringer hver især kaffe og nyder en lille bitter, og i løbet af sæsonen griller vi af og til en pølse. Vi tager f.eks. også på bowlingtur med spisning til Randers eller får smørrebrød fra Brugsen i Auning. Vi har hvert år tradition for julefrokost, som vi også selv betaler.
Beskriv hvordan I vil sikre realisering af projektet (maks. 1200 tegn)	Såfremt vi modtager det ønskede beløb vil vi bruge pengene målrettet til sociale begivenheder f.eks en tur som krolfspillerne nu afholder her i måneden til Fjellerup for at spille minigolf, og efterfølgende videre til et nærliggende spisested for at spise en frokost, som vi selv betaler.

Beskriv hvordan projektet forholder sig til social, klima, og økonomisk bæredygtighed (maks. 1200 tegn)

Vort projekt er meget socialt som anført ovenfor. Vi får snakket om de problemer der er i hverdagen, og forsøger i fællesskab at hjælpe hinanden hermed. Med andre ord får vi vendt de små problemer en medborger har så det ikke bliver et stort problem ej heller for kommunen. Herudover får vi motion ved at være aktive spillere gennem et par timer.

Hvor mange kilometer i fugleflugtslinje er der fra solcelleanlægget ved Estruplund til der, hvor jeres projekt skal gennemføres?

2-3 kilometer

Økonomi

Budget

Her skal I uploade jeres budget og angive, hvor meget I ønsker at søge Grøn Pulje om. Derefter er I klar til at indsende jeres ansøgning.

Vigtigt ift. budgettet:

- Budgettet kan uploades som pdf eller Excel-fil
- Udgifter skal opgives i bruttobeløb dvs. inkl. moms
- Budgettet skal indeholde både forventede udgifter og indtægter
- I skal angive om eventuelle fondsmidler under 'Indtægter' er godkendte eller ansøgte.

Upload jeres budget her

IMG_1341.JPG (21 KB)

Angiv hvor mange penge (kr.) I ønsker at søge Grøn Pulje om til jeres projekt

kr.15.000

Øvrigt materiale

Her kan I eventuelt uploade øvrigt materiale vedrørende projektet. OBS. det kan ikke forventes, at alt øvrigt materiale vil indgå i Kommunalbestyrelsens behandling af ansøgningen.

Offentliggørelse af ansøgning

Ansøgninger vil blive offentliggjort i forbindelse med politisk behandling. Personfølsom data vil blive sløret. I dette felt har I mulighed for eventuelt at notere vigtig information ifm. offentliggørelse af ansøgninger.

Resuméside

Jeg bekræfter, at de indtastede oplysninger er korrekte.

BUDGET FOR KROPPSPILLENDE I HOLEBØK
TIDETSSØRNING

15 PERSONER á kr. 2000,-
all framfylgja 1 form af önnur all i önnur með spóssing.

TALT KR. 30.000

707-07072510454401

Grøn pulje fra solceller ved Estruplund

Oprettet	15-10-2025 20:43:28
Afsluttet	15-10-2025 21:35:03
KLE	
Sags id	bf60a600-5768-4699-adfa-dc229afd5ed8
Navn	Anonym
CPR/CVR	Anonym

Grøn pulje fra solceller ved Estruplund

Praktisk information

Sådan søger I penge

Velkommen til ansøgningsportalen for 'Grøn pulje fra solceller ved Estruplund'. Her kan I søge om midler til projekter, der styrker fællesskabet og det gode liv i landdistrikterne.

Ansøgningsfrist: 19. oktober 2025. Der kan forventes svar på ansøgningen senest januar 2026.

OBS: Vær opmærksom på, at NemKonto er en forudsætning for udbetaling af tilskud.

I ansøgningsskemaet skal I udfylde praktiske informationer om jer som ansøger. Derefter skal I kort beskrive jeres projekt og komme omkring for eksempel målgruppe, klima og bæredygtighed samt almennyttighed. Afslutningsvist skal I uploade et budget, der viser jeres forventede udgifter og indtægter.

Undervejs i ansøgningsskemaet finder I små blå cirkler med spørgsmålstegn ved nogle af felterne. Klik på dem hvis I vil have lidt hjælp til at udfylde feltet.

Selv om man kan få brug for en pause undervejs i ansøgningsprocessen, skal I vide, at systemet ikke gemmer jeres ansøgning undervejs. I skal udfylde hele skemaet og indsende for at sikre jer, at jeres arbejde ikke går tabt. Copy/paste derfor også gerne teksten ud af skemaet eller tag screenshots undervejs for en sikkerheds skyld.

Har I spørgsmål eller brug for hjælp til fx at udfylde ansøgningsskemaet, kan I altid tage fat i:

Filip Therkildsen
Projektleder, Norddjurs Kommune
fith@norddjurs.dk
23 72 93 70

eller

Jesper Stubsgaard Holst
Konsulent på landdistriktsudvikling, Norddjurs Kommune
jsuh@norddjurs.dk
22 61 78 24

Vi glæder os til at læse jeres ansøgning!

Praktiske informationer

Lidt om jeres organisering

Søger du/I som	Forening
----------------	----------

CVR nummer (hvis enkeltperson eller selvorganiseret gruppe indskriv CPR-nummer)	44573687
---	----------

Navn på organisation eller andet	Kare Bylaug
----------------------------------	-------------

Er I momsregistreret?	Nej
-----------------------	-----

Lidt om den projektansvarlige

Navn på projektansvarlig	Tine Mylliin
--------------------------	--------------

Telefonnummer	
---------------	--

Mail-adresse	
--------------	--

Projektbeskrivelse

Om projektet

På denne side skal I beskrive jeres projekt. I skal beskrive projektet kort og præcist, og I skal forholde jer til formål, målgruppe, klima mm.

Vær så præcise og konkrete som muligt og husk på, at dem der læser jeres ansøgning højest sandsynligvis aldrig har hørt om jeres projekt.

Projektbeskrivelse

Navn på jeres projekt	Bålhytte i Kare – Et stop på vejen langs Kystbåndet i Rougsø
Beskriv jeres projekt kort og præcist (maks. 1800 tegn)	<p>Kare Bylaug ansøger om midler til en bålhytte, som et led i en større vision, der forbinder alle byerne i Kystbåndet, som beskrives i Norddjurs Kommunes Kommuneplaner.</p> <p>Bålhytten skal dels tjene som samlingssted for byens beboere samt give mulighed for at gående og cyklende turister kan gøre ophold her. Vores vision er at Kystbåndsvejen fra Bode over Udbyhøj til Hevring udvikles til en rekreativ, naturlig forbindelse mellem landsbyerne på ruten, særligt egnet til bløde trafikanter. Hver landsby kan så tilbyde hvad de måtte have af smuk natur, særlige kulturmiljøer, aktiviteter og lign.</p>
Beskriv formålet med jeres projekt (maks. 1200 tegn)	Formålet med projektet er at udbygge byens grønne fællesområde med en bålhytte, så det fremstår som et rekreativt mødested for byens borgere og turister.
Beskriv projektets målgruppe og eventuelle samarbejdspartnere (maks. 1200 tegn)	<p>Målgruppen er først og fremmest beboerne i Kare. Kare Bylaug har eksisteret siden 1993 og har igennem årene stået for mange forskellige aktiviteter, som stort set alle har været udendørs af den simple grund at vi ikke har et fælles samlingssted i byen. En bålhytte vil give os tag over hovedet samtidig med at vi fortsætter vores tradition for udendørs aktiviteter.</p> <p>Derudover vil bålhytten også være en tør rastepads/shelter for de mange gående og cyklende turister, der ofte kommer igennem byen, samt andre besøgende i form af familie og venner, kursusdeltagere, beboere i omliggende landsbyer.</p> <p>Samarbejdspartnere: De øvrige landsbyer i Kystbåndet, Børnehaven Høgereden, Sognefogedens Gård</p>
Beskriv hvordan jeres projekt er almenyttigt (maks. 1200 tegn)	Ved at placere bålhytten centralt i landsbyen og tæt på Fjordvej, som er hovedvejen igennem byen, sikrer vi os at den er tilgængelig for flest mulige mennesker. Med målgrupperne dækker vi et bredt udsnit af den danske befolkning både mht. alder, interesser og baggrund.

Beskriv hvordan I vil sikre realisering af projektet (maks. 1200 tegn)	Vi forventer at bålhytten leveres og opstilles af fabrikanten på eksisterende byjord, hvor byens borgere traditionelt mødes til forskellige arrangementer. Bålhytten vil derfor umiddelbart kunne tages i brug uden yderligere foranstaltninger.
Beskriv hvordan projektet forholder sig til social, klima, og økonomisk bæredygtighed (maks. 1200 tegn)	Vi mener at en bålhytte vil understøtte vores ide om at et liv i nær kontakt med naturen er grundlaget for bæredygtighed på flere planer. Det inviterer til inklusion, socialt samvær, øget sundhed og velvære. Bålhytten bliver bygget i en trætype, der kan holde i flere generationer, og samtidig appellerer projektet til en form for turisme, der ikke er belastende for miljø og klima. Brugen af træ til hytten er en billig og fornybar ressource, og den forventede lange holdbarhed gør den minimalt belastende både i forhold til klima og økonomi. Bålhytten vil med sin placering og igennem materialevalget falde fint ind i landsbyens bevaringsværdige kulturmiljø og det omkringliggende naturområde.
Hvor mange kilometer i fugleflugtslinje er der fra solcelleanlægget ved Estruplund til der, hvor jeres projekt skal gennemføres?	3 km.

Økonomi

Budget

Her skal I uploade jeres budget og angive, hvor meget I ønsker at søge Grøn Pulje om. Derefter er I klar til at indsende jeres ansøgning.

Vigtigt ift. budgettet:

- Budgettet kan uploades som pdf eller Excel-fil
- Udgifter skal opgives i bruttobeløb dvs. inkl. moms
- Budgettet skal indeholde både forventede udgifter og indtægter
- I skal angive om eventuelle fondsmidler under 'Indtægter' er godkendte eller ansøgte.

Upload jeres budget her	Budget, Baalhytte i Kare.pdf (35 KB)
Angiv hvor mange penge (kr.) I ønsker at søge Grøn Pulje om til jeres projekt	176.984,25 kr

Øvrigt materiale

Her kan I eventuelt uploade øvrigt materiale vedrørende projektet. OBS. det kan ikke forventes, at alt øvrigt materiale vil indgå i Kommunalbestyrelsens behandling af ansøgningen.

Offentliggørelse af ansøgning

Ansøgninger vil blive offentliggjort i forbindelse med politisk behandling. Personfølsom data vil blive sløret. I dette felt har I mulighed for eventuelt at notere vigtig information ifm. offentliggørelse af ansøgninger.

Resuméside

Jeg bekræfter, at de indtastede oplysninger er korrekte.

Bålhytte i Kare

Budget

Pris:
(incl. Moms)

Bålhytte fra Shelterbyg, 6 kantet/6 m. pris indeholder både materialer og opsætning	165.000,00
Bord/Bænkesæt x 2 fra Ranplay-gruppen pris indeholder både materialer og opsætning	6.984,25
Bålsted, med div. tilbehør fra Bonfire	5.000,00

Total Pris	176.984,25
-------------------	------------

707-07072510454401

Grøn pulje fra solceller ved Estruplund

Oprettet	16-10-2025 09:10:24
Afsluttet	16-10-2025 09:31:40
KLE	
Sags id	db7aabe2-9bdf-4cf0-aaa9-01d318a30bdb
Navn	Anonym
CPR/CVR	Anonym

Grøn pulje fra solceller ved Estruplund

Praktisk information

Sådan søger I penge

Velkommen til ansøgningsportalen for 'Grøn pulje fra solceller ved Estruplund'. Her kan I søge om midler til projekter, der styrker fællesskabet og det gode liv i landdistrikterne.

Ansøgningsfrist: 19. oktober 2025. Der kan forventes svar på ansøgningen senest januar 2026.

OBS: Vær opmærksom på, at NemKonto er en forudsætning for udbetaling af tilskud.

I ansøgningsskemaet skal I udfylde praktiske informationer om jer som ansøger. Derefter skal I kort beskrive jeres projekt og komme omkring for eksempel målgruppe, klima og bæredygtighed samt almennyttighed. Afslutningsvist skal I oploade et budget, der viser jeres forventede udgifter og indtægter.

Undervejs i ansøgningsskemaet finder I små blå cirkler med spørgsmålstegn ved nogle af felterne. Klik på dem hvis I vil have lidt hjælp til at udfylde feltet.

Selv om man kan få brug for en pause undervejs i ansøgningsprocessen, skal I vide, at systemet ikke gemmer jeres ansøgning undervejs. I skal udfylde hele skemaet og indsende for at sikre jer, at jeres arbejde ikke går tabt. Copy/paste derfor også gerne teksten ud af skemaet eller tag sceenshots undervejs for en sikkerheds skyld.

Har I spørgsmål eller brug for hjælp til fx at udfylde ansøgningsskemaet, kan I altid tage fat i:

Filip Therkildsen
Projektleder, Norddjurs Kommune
fith@norddjurs.dk
23 72 93 70

eller

Jesper Stubsgaard Holst
Konsulent på landdistriktsudvikling, Norddjurs Kommune
jsuh@norddjurs.dk
22 61 78 24

Vi glæder os til at læse jeres ansøgning!

Praktiske informationer

Lidt om jeres organisering

Søger du/I som	Organisation
CVR nummer (hvis enkeltperson eller selvorganiseret gruppe indskriv CPR-nummer)	40248919
Navn på organisation eller andet	KFUMs Sociale Arbejde// Cafe Grenaa// Social Drive Out - Lokalt Nærvær Norddjurs
Er I momsregistreret?	Nej

Lidt om den projektansvarlige

Navn på projektansvarlig	Sabina Hvid
Telefonnummer	
Mail-adresse	

Projektbeskrivelse

Om projektet

På denne side skal I beskrive jeres projekt. I skal beskrive projektet kort og præcist, og I skal forholde jer til formål, målgruppe, klima mm.

Vær så præcise og konkrete som muligt og husk på, at dem der læser jeres ansøgning højest sandsynligvis aldrig har hørt om jeres projekt.

Projektbeskrivelse

Navn på jeres projekt	Torsdags Cafe i Ørsted - Lokalt Nærvær i Norddjurs
Beskriv jeres projekt kort og præcist (maks. 1800 tegn)	<p>Hver torsdag fra kl. 11.00 - 13.00 afholder frivillige fra Ørsted og omegn en "social pop-up cafe", hvor der deltager 15-25 personer. Her er det muligt for alle at droppe ind til en gratis kop kaffe, gratis frokost, nærvær og omsorg.</p> <p>Cafeen er startet i kølvandet af Corona i et samarbejde mellem Cafe Grenaa (KFUMs Sociale Arbejde), Norddjurs Provsti, Menighedsrådet i Ørsted og Genbrugsen i Ørsted.</p> <p>Cafeen er baseret på støttemidler, der skal gensøges fra år til år. Derfor vil det give ro for frivillige og gæster, hvis denne pulje kan støttet med et beløb, der sikrer driften de næste 4-5 år.</p> <p>Cafeens frivillige og gæster er gode til at støtte hinanden og bidrage med ideer til fællesskabende aktiviteter. Årshjulet byder således på krea-eftermiddage og temafrokoster. Herudover bliver der strikket på livet løs, imens kaffe og snak nydes.</p>
Beskriv formålet med jeres projekt (maks. 1200 tegn)	<p>Formålet med projektet er at understøtte "Torsdags cafeen", der hver uge holder åbent for at tilbyde nærvær og omsorg over en bid brød og en kop kaffe. Udgifterne har været stigende de senere år, hvilket også gælder antallet af gæster. Cafeen har således mindre midler til flere gæster.</p> <p>For mange mennesker er "Torsdags cafeen" en livline, hvor der holdes "pause" fra fx fysisk sygdom, sorg, ensomhed og psykisk sårbarhed. Cafeen er et sted, hvor sårbarheder kan rummes og omfavnes og hvor nye netværk opstår. Projektet handler således også om at styrke dette fællesskab. Det vil vi blandt andet gøre ved at have flere ressourcer til krea-aktiviteter og udflugter.</p>

Beskriv projektets målgruppe og eventuelle samarbejdspartnere (maks. 1200 tegn)	Målgruppen omfatter mennesker i udsatte livspositioner. Mennesker der er præget af ensomhed, sorg, psykisk og fysisk sygdom, økonomiske trængsler og dårlig mental trivsel. Ofte er det også mennesker, der står udenfor det ordinære arbejdsmarked. Herudover har cafeen gennem flere år fået besøg af flygtninge fra Ukraine. Projektet samarbejder med: Kfums Sociale Arbejde, Cafe Grenaa, Norddjurs Provsti, Ørsted Menighedsråd og Genbrugsen i Ørsted. Herudover har vi overordnet set et godt samarbejde med lokalsamfundet og kommunale medarbejdere (fx bostøtter).
Beskriv hvordan jeres projekt er almennyttigt (maks. 1200 tegn)	Vores projekt er åbent for alle. Det er rettet mod socialt sårbare mennesker, hvilket også omfatter ensomhed og social isolation (det er en meget bred målgruppe). Herudover bygger vi bro mellem mennesker og lokale aktiviteter, hvormed vores gæster får et socialt sikkerhedsnet.
Beskriv hvordan I vil sikre realisering af projektet (maks. 1200 tegn)	Vi har en stærk og forankret gruppe af frivillige, der stabilt har bidraget med deres tid og nærvær gennem flere år. Vi har derfor et rigtig stærkt fundament. Projektet skal derfor sikres via en stærkere økonomi, som kan modstå stigende priser og nye gæster.
Beskriv hvordan projektet forholder sig til social, klima, og økonomisk bæredygtighed (maks. 1200 tegn)	Projektet omhandler i høj grad social bæredygtighed. Vi er med til at skabe en social redningsplanke for borgere i Ørsted og omegn. Udover at vi fordrer sociale relationer og brobygning til andre lokale aktiviteter, så er vores frivillige gode til at hjælpe med alt fra strikkeopskrifter til IT-hjælp.
Hvor mange kilometer i fugleflugtslinje er der fra solcelleanlægget ved Estruplund til der, hvor jeres projekt skal gennemføres?	Ca. 5 km.

Økonomi

Budget

Her skal I uploade jeres budget og angive, hvor meget I ønsker at søge Grøn Pulje om. Derefter er I klar til at indsende jeres ansøgning.

Vigtigt ift. budgettet:

- Budgettet kan uploades som pdf eller Excel-fil
- Udgifter skal opgives i bruttobeløb dvs. inkl. moms
- Budgettet skal indeholde både forventede udgifter og indtægter
- I skal angive om eventuelle fondsmidler under 'Indtægter' er godkendte eller ansøgte.

Upload jeres budget her	Groen pulje.pdf (708 KB)
Angiv hvor mange penge (kr.) I ønsker at søge Grøn Pulje om til jeres projekt	142.500

Øvrigt materiale

Her kan I eventuelt uploade øvrigt materiale vedrørende projektet. OBS. det kan ikke forventes, at alt øvrigt materiale vil indgå i Kommunalbestyrelsens behandling af ansøgningen.

Offentliggørelse af ansøgning

Ansøgninger vil blive offentliggjort i forbindelse med politisk behandling. Personfølsom data vil blive sløret. I dette felt har I mulighed for eventuelt at notere vigtig information ifm. offentliggørelse af ansøgninger.

Resuméside

Jeg bekræfter, at de indtastede oplysninger er korrekte.

Budget

Lokalt Nærvær Norddjurs - Social pop up cafe i Ørsted, 2026-2030

	UDGIFTER	Timer/antal	Timesats	Beløb	Budget i alt
LØNUDGIFTER					
	Café medarbejder, koordinering (1 time pr. mdr.)	60,00	250,00 kr.	15.000,00 kr.	
	I alt lønudgifter			15.000,00 kr.	15.000,00 kr.
DRIFTSUDGIFTER					
	Administrationsomkostninger			2.500,00 kr.	
	Transport og rejseomkostninger			- kr.	
	Kommunikation			- kr.	
	Anskaffelser, kreaartikler	5	5.000,00 kr.	25.000,00 kr.	
	Andet, Kaffe/te, brød, pålæg og kage til hver gang.	230	500,00	115.000,00 kr.	
	Andet, Udflugt til museum eller lign.	5	10.000,00	50.000,00 kr.	
	I alt driftsudgifter			192.500,00 kr.	192.500,00 kr.
	INDTÆGTER/EGENFINANSIERING (forventet)			Beløb	Budget i alt
	Funding/tilskud: Genbrugsen	5,00	5.000,00	25.000,00 kr.	
	Funding/tilskud: Ørsted Menighedsråd	5,00	5.000,00	25.000,00 kr.	
	Café medarbejder, koordinering (1 time pr. mdr.)	60,00	250,00	15.000,00 kr.	
	I alt indtægter			65.000,00 kr.	65.000,00 kr.
	Samlede udgifter i projektet			207.500,00 kr.	142.500,00 kr.
	Beløb der søges fra Grøn pulje			142.500,00 kr.	

BEMÆRK:

707-07072510454401

Grøn pulje fra solceller ved Estruplund

Oprettet	19-10-2025 10:04:59
Afsluttet	19-10-2025 10:17:48
KLE	
Sags id	4545be0e-9f9b-4065-9fea-fdae406fb9df
Navn	Anonym
CPR/CVR	Anonym

Grøn pulje fra solceller ved Estruplund

Praktisk information

Sådan søger I penge

Velkommen til ansøgningsportalen for 'Grøn pulje fra solceller ved Estruplund'. Her kan I søge om midler til projekter, der styrker fællesskabet og det gode liv i landdistrikterne.

Ansøgningsfrist: 19. oktober 2025. Der kan forventes svar på ansøgningen senest januar 2026.

OBS: Vær opmærksom på, at NemKonto er en forudsætning for udbetaling af tilskud.

I ansøgningsskemaet skal I udfylde praktiske informationer om jer som ansøger. Derefter skal I kort beskrive jeres projekt og komme omkring for eksempel målgruppe, klima og bæredygtighed samt almennyttighed. Afslutningsvist skal I uploade et budget, der viser jeres forventede udgifter og indtægter.

Undervejs i ansøgningsskemaet finder I små blå cirkler med spørgsmålstegn ved nogle af felterne. Klik på dem hvis I vil have lidt hjælp til at udfylde feltet.

Selv om man kan få brug for en pause undervejs i ansøgningsprocessen, skal I vide, at systemet ikke gemmer jeres ansøgning undervejs. I skal udfylde hele skemaet og indsende for at sikre jer, at jeres arbejde ikke går tabt. Copy/paste derfor også gerne teksten ud af skemaet eller tag screenshots undervejs for en sikkerheds skyld.

Har I spørgsmål eller brug for hjælp til fx at udfylde ansøgningsskemaet, kan I altid tage fat i:

Filip Therkildsen
Projektleder, Norddjurs Kommune
fith@norddjurs.dk
23 72 93 70

eller

Jesper Stubsgaard Holst
Konsulent på landdistriktsudvikling, Norddjurs Kommune
jsuh@norddjurs.dk
22 61 78 24

Vi glæder os til at læse jeres ansøgning!

Praktiske informationer

Lidt om jeres organisering

Søger du/I som	Forening
CVR nummer (hvis enkeltperson eller selvorganiseret gruppe indskriv CPR-nummer)	1208551791
Navn på organisation eller andet	Landsbyhallen Blåhvææn
Er I momsregistreret?	Nej

Lidt om den projektansvarlige

Navn på projektansvarlig	Tom Bytoft
Telefonnummer	
Mail-adresse	

Projektbeskrivelse

Om projektet

På denne side skal I beskrive jeres projekt. I skal beskrive projektet kort og præcist, og I skal forholde jer til formål, målgruppe, klima mm.

Vær så præcise og konkrete som muligt og husk på, at dem der læser jeres ansøgning højest sandsynligvis aldrig har hørt om jeres projekt.

Projektbeskrivelse

Navn på jeres projekt	Etablering af Repair cafe
Beskriv jeres projekt kort og præcist (maks. 1800 tegn)	En repair cafe er et sted, hvor frivillige hjælper dig med at reparere tøj og ting som ellers ville blive smidt væk. En repair cafe er typisk åben 1-4 gange om måneden på en lang række adresser over hele landet
Beskriv formålet med jeres projekt (maks. 1200 tegn)	I et hjørne bagers i Landsbyhallen blåhvalen, er et rum lukket af fra den store sal, rummet er ca 40 m2 stort. Det er tanken at man skal kunne komme af med eks. Sin plæneklipper eller kaffemaskine, som ellers vil være blevet smidt ud, ligesom vi tænker reparation af tøj møbler og andet
Beskriv projektets målgruppe og eventuelle samarbejdspartnere (maks. 1200 tegn)	Caféen bemandes med frivillige, som har hænderne skruet rigtigt på, måske pensionister med håndværksmæssig baggrund, men er naturligvis åben for alle. Håbet er at der gennem caféen skabes et eller flere sociale og praktiske netværk
Beskriv hvordan jeres projekt er almennyttigt (maks. 1200 tegn)	Vi ønsker at udvide Landsbyhallen Blåhvalens naturlige rolle som et fælles samlingssted for lokal samfundet, hvor bare det at få hjælp til forholdsvis små ting kan have en stor betydning, og hvor sociale bånd etableres og styrkes
Beskriv hvordan I vil sikre realisering af projektet (maks. 1200 tegn)	Der vil være projekt ansvarlige på opgaven
Beskriv hvordan projektet forholder sig til social, klima, og økonomisk bæredygtighed (maks. 1200 tegn)	Se tidligere beskrivelser
Hvor mange kilometer i fugleflugtslinje er der fra solcelleanlægget ved Estruplund til der, hvor jeres projekt skal gennemføres?	Max 10

Økonomi

Budget

Her skal I uploade jeres budget og angive, hvor meget I ønsker at søge Grøn Pulje om. Derefter er I klar til at indsende jeres ansøgning.

Vigtigt ift. budgettet:

- Budgettet kan uploades som pdf eller Excel-fil
- Udgifter skal opgives i bruttobeløb dvs. inkl. moms
- Budgettet skal indeholde både forventede udgifter og indtægter
- I skal angive om eventuelle fondsmidler under 'Indtægter' er godkendte eller ansøgte.

Upload jeres budget her	image.jpg (2,62 MB)
Angiv hvor mange penge (kr.) I ønsker at søge Grøn Pulje om til jeres projekt	50000 kr, til blandt andet isolering og indretning af rummet, samt værktøj
Øvrigt materiale	
Her kan I eventuelt uploade øvrigt materiale vedrørende projektet. OBS. det kan ikke forventes, at alt øvrigt materiale vil indgå i Kommunalbestyrelsens behandling af ansøgningen.	
Offentliggørelse af ansøgning	
Ansøgninger vil blive offentliggjort i forbindelse med politisk behandling. Personfølsom data vil blive sløret. I dette felt har I mulighed for eventuelt at notere vigtig information ifm. offentliggørelse af ansøgninger.	

Resuméside

Jeg bekræfter, at de indtastede oplysninger er korrekte.

Gavl med port:

Plader

opsettning

Værsked Reparatte

Isøring 60 m²

Plader-bekledning

Indretning Dørsk vaktioj

Håndværker (Termner)

Lys i Hal.

Amatører

Håndværker

13000

10000

23000

7000

6000

15000

20000

50000

4000

12000

16000

Priser a + moms

707-07072510454401

Grøn pulje fra solceller ved Estruplund

Oprettet	19-10-2025 09:48:31
Afsluttet	19-10-2025 10:01:02
KLE	
Sags id	d336265c-ca9f-43f8-a6da-758cceb9e1
Navn	Anonym
CPR/CVR	Anonym

Grøn pulje fra solceller ved Estruplund

Praktisk information

Sådan søger I penge

Velkommen til ansøgningsportalen for 'Grøn pulje fra solceller ved Estruplund'. Her kan I søge om midler til projekter, der styrker fællesskabet og det gode liv i landdistrikterne.

Ansøgningsfrist: 19. oktober 2025. Der kan forventes svar på ansøgningen senest januar 2026.

OBS: Vær opmærksom på, at NemKonto er en forudsætning for udbetaling af tilskud.

I ansøgningsskemaet skal I udfylde praktiske informationer om jer som ansøger. Derefter skal I kort beskrive jeres projekt og komme omkring for eksempel målgruppe, klima og bæredygtighed samt almennyttighed. Afslutningsvist skal I uploade et budget, der viser jeres forventede udgifter og indtægter.

Undervejs i ansøgningsskemaet finder I små blå cirkler med spørgsmålstegn ved nogle af felterne. Klik på dem hvis I vil have lidt hjælp til at udfylde feltet.

Selv om man kan få brug for en pause undervejs i ansøgningsprocessen, skal I vide, at systemet ikke gemmer jeres ansøgning undervejs. I skal udfylde hele skemaet og indsende for at sikre jer, at jeres arbejde ikke går tabt. Copy/paste derfor også gerne teksten ud af skemaet eller tag screenshots undervejs for en sikkerheds skyld.

Har I spørgsmål eller brug for hjælp til fx at udfylde ansøgningsskemaet, kan I altid tage fat i:

Filip Therkildsen
Projektleder, Norddjurs Kommune
fith@norddjurs.dk
23 72 93 70

eller

Jesper Stubsgaard Holst
Konsulent på landdistriktsudvikling, Norddjurs Kommune
jsuh@norddjurs.dk
22 61 78 24

Vi glæder os til at læse jeres ansøgning!

Praktiske informationer

Lidt om jeres organisering

Søger du/I som	Forening
CVR nummer (hvis enkeltperson eller selvorganiseret gruppe indskriv CPR-nummer)	1208551791
Navn på organisation eller andet	Landsbyhallen Blåhvalen
Er I momsregistreret?	Nej

Lidt om den projektansvarlige

Navn på projektansvarlig	Tom Bytoft
Telefonnummer	
Mail-adresse	

Projektbeskrivelse

Om projektet

På denne side skal I beskrive jeres projekt. I skal beskrive projektet kort og præcist, og I skal forholde jer til formål, målgruppe, klima mm.

Vær så præcise og konkrete som muligt og husk på, at dem der læser jeres ansøgning højest sandsynligvis aldrig har hørt om jeres projekt.

Projektbeskrivelse

Navn på jeres projekt	Nye lysarmaturer
Beskriv jeres projekt kort og præcist (maks. 1800 tegn)	Der søges til opsætning af 40 nye LED lysarmaturer i loftet
Beskriv formålet med jeres projekt (maks. 1200 tegn)	Vi ønsker nye LED lysarmaturer til erstatning for de aldrende og meget energi krævende nuværende lysstof armaturer, der sider i Landsbyhallen Blåhvalen idag
Beskriv projektets målgruppe og eventuelle samarbejdspartnere (maks. 1200 tegn)	Vore brugeren har i store dele af året brug for god og klar belysning for at kunne udfører deres kulturelle aktiviteter, eller møde afholdelse i lokal samfundet
Beskriv hvordan jeres projekt er almenyttigt (maks. 1200 tegn)	Landsbyhallen Blåhvalen er et "non profit" tilbud til lokalområdets borgere og foreninger der her har mulighed for at afprøve deres aktiviteter, uden at de skal betale andet en forbrug af lys vand og varme
Beskriv hvordan I vil sikre realisering af projektet (maks. 1200 tegn)	Opgaven udføres af professionel håndværker
Beskriv hvordan projektet forholder sig til social, klima, og økonomisk bæredygtighed (maks. 1200 tegn)	Vi forventer at LEDamatur vil give en betydelig økonomisk besparelse, såvel som en klima venlig gevinst
Hvor mange kilometer i fugleflugtslinje er der fra solcelleanlægget ved Estruplund til der, hvor jeres projekt skal gennemføres?	Max 10

Økonomi

Budget

Her skal I uploade jeres budget og angive, hvor meget I ønsker at søge Grøn Pulje om. Derefter er I klar til at indsende jeres ansøgning.

Vigtigt ift. budgettet:

- Budgettet kan uploades som pdf eller Excel-fil
- Udgifter skal opgives i bruttobeløb dvs. inkl. moms
- Budgettet skal indeholde både forventede udgifter og indtægter
- I skal angive om eventuelle fondsmidler under 'Indtægter' er godkendte eller ansøgte.

Upload jeres budget her	image.jpg (2,95 MB)
Angiv hvor mange penge (kr.) I ønsker at søge Grøn Pulje om til jeres projekt	16000 fordelt på 400o kr til smartinger og 12000 i håndværker udgifter, tilbud fra håndværker kan eftersendes

Øvrigt materiale

Her kan I eventuelt uploade øvrigt materiale vedrørende projektet. OBS. det kan ikke forventes, at alt øvrigt materiale vil indgå i Kommunalbestyrelsens behandling af ansøgningen.

Offentliggørelse af ansøgning

Ansøgninger vil blive offentliggjort i forbindelse med politisk behandling. Personfølsom data vil blive sløret. I dette felt har I mulighed for eventuelt at notere vigtig information ifm. offentliggørelse af ansøgninger.

Resuméside

Jeg bekræfter, at de indtastede oplysninger er korrekte.

Priser a + moms

4000
12000
16000

Lys i Hal.
Amatuer
Håndværker

707-07072510454401

Grøn pulje fra solceller ved Estruplund

Oprettet	19-10-2025 09:19:03
Afsluttet	19-10-2025 09:45:58
KLE	
Sags id	772e7574-757b-4763-a944-1cc99f8e021d
Navn	Anonym
CPR/CVR	Anonym

Grøn pulje fra solceller ved Estruplund

Praktisk information

Sådan søger I penge

Velkommen til ansøgningsportalen for 'Grøn pulje fra solceller ved Estruplund'. Her kan I søge om midler til projekter, der styrker fællesskabet og det gode liv i landdistrikterne.

Ansøgningsfrist: 19. oktober 2025. Der kan forventes svar på ansøgningen senest januar 2026.

OBS: Vær opmærksom på, at NemKonto er en forudsætning for udbetaling af tilskud.

I ansøgningsskemaet skal I udfylde praktiske informationer om jer som ansøger. Derefter skal I kort beskrive jeres projekt og komme omkring for eksempel målgruppe, klima og bæredygtighed samt almennyttighed. Afslutningsvist skal I uploade et budget, der viser jeres forventede udgifter og indtægter.

Undervejs i ansøgningsskemaet finder I små blå cirkler med spørgsmålstegn ved nogle af felterne. Klik på dem hvis I vil have lidt hjælp til at udfylde feltet.

Selv om man kan få brug for en pause undervejs i ansøgningsprocessen, skal I vide, at systemet ikke gemmer jeres ansøgning undervejs. I skal udfylde hele skemaet og indsende for at sikre jer, at jeres arbejde ikke går tabt. Copy/paste derfor også gerne teksten ud af skemaet eller tag screenshots undervejs for en sikkerheds skyld.

Har I spørgsmål eller brug for hjælp til fx at udfylde ansøgningsskemaet, kan I altid tage fat i:

Filip Therkildsen
Projektleder, Norddjurs Kommune
fith@norddjurs.dk
23 72 93 70

eller

Jesper Stubsgaard Holst
Konsulent på landdistriktsudvikling, Norddjurs Kommune
jsuh@norddjurs.dk
22 61 78 24

Vi glæder os til at læse jeres ansøgning!

Praktiske informationer

Lidt om jeres organisering

Søger du/I som	Bestyrelse
CVR nummer (hvis enkeltperson eller selvorganiseret gruppe indskriv CPR-nummer)	1208551791
Navn på organisation eller andet	Landsbyhallen Blåhvalen
Er I momsregistreret?	Nej

Lidt om den projektansvarlige

Navn på projektansvarlig	Tom Bytoft
Telefonnummer	
Mail-adresse	

Projektbeskrivelse

Om projektet

På denne side skal I beskrive jeres projekt. I skal beskrive projektet kort og præcist, og I skal forholde jer til formål, målgruppe, klima mm.

Vær så præcise og konkrete som muligt og husk på, at dem der læser jeres ansøgning højest sandsynligvis aldrig har hørt om jeres projekt.

Projektbeskrivelse

Navn på jeres projekt	Renovering af gavl
Beskriv jeres projekt kort og præcist (maks. 1800 tegn)	Ny beklædning til port og gavllandsbyhallen Blåhvalen er beklædt med trapezplader i en karakteristisk turkisblå nuance. Indgangsgavlen ud mod Voer Færgevej er desværre ret medtaget, og har svært ved at lukke. Den trænger kraftig til renovering
Beskriv formålet med jeres projekt (maks. 1200 tegn)	Gavlen fremstår meget slidt, og giver et dårligt indtryk af Landsbyhallen Blåhvalen for forbi passerende, ligesom porten ikke længere holder tæt
Beskriv projektets målgruppe og eventuelle samarbejdspartnere (maks. 1200 tegn)	Vi er en gruppe lokale Norddjurs borgere der bruger Landsbyhallen til forskellige kulturelle og sociale arrangementer
Beskriv hvordan jeres projekt er almennyttigt (maks. 1200 tegn)	Landsbyhallen blåhvalen er et "non profit" tilbud, som henvender sig til alle som gerne vil samles til kulturelle og almennyttige arrangementer, der tages ikke husleje ved udlån til arrangementer, men betales udelukkende for forbrug
Beskriv hvordan I vil sikre realisering af projektet (maks. 1200 tegn)	Gennem forankring i lokalsamfundet, og ved at der hyres professionelle håndværkere til udførelse af arbejdet
Beskriv hvordan projektet forholder sig til social, klima, og økonomisk bæredygtighed (maks. 1200 tegn)	Se ovenstående. Landsbyhallen inventar består stort set kun af genbrugs materiale i alt fra løstinventar (borde og stole) til scene opbygning, toilet forhold med mere
Hvor mange kilometer i fugleflugtslinje er der fra solcelleanlægget ved Estruplund til der, hvor jeres projekt skal gennemføres?	Max 10

Økonomi

Budget

Her skal I uploade jeres budget og angive, hvor meget I ønsker at søge Grøn Pulje om. Derefter er I klar til at indsende jeres ansøgning.

Vigtigt ift. budgettet:

- Budgettet kan uploades som pdf eller Excel-fil
- Udgifter skal opgives i bruttobeløb dvs. inkl. moms
- Budgettet skal indeholde både forventede udgifter og indtægter
- I skal angive om eventuelle fondsmidler under 'Indtægter' er godkendte eller ansøgte.

Upload jeres budget her

image.jpg (3,04 MB)

Angiv hvor mange penge (kr.) I ønsker at søge Grøn Pulje om til jeres projekt

27000, fordelt på 17000 til indkøb af plader, og 10 kr i arbejds løn, tilbud fra håndværker kan eftersendes

Øvrigt materiale

Her kan I eventuelt uploade øvrigt materiale vedrørende projektet. OBS. det kan ikke forventes, at alt øvrigt materiale vil indgå i Kommunalbestyrelsens behandling af ansøgningen.

Offentliggørelse af ansøgning

Ansøgninger vil blive offentliggjort i forbindelse med politisk behandling. Personfølsom data vil blive sløret. I dette felt har I mulighed for eventuelt at notere vigtig information ifm. offentliggørelse af ansøgninger.

Resuméside

Jeg bekræfter, at de indtastede oplysninger er korrekte.

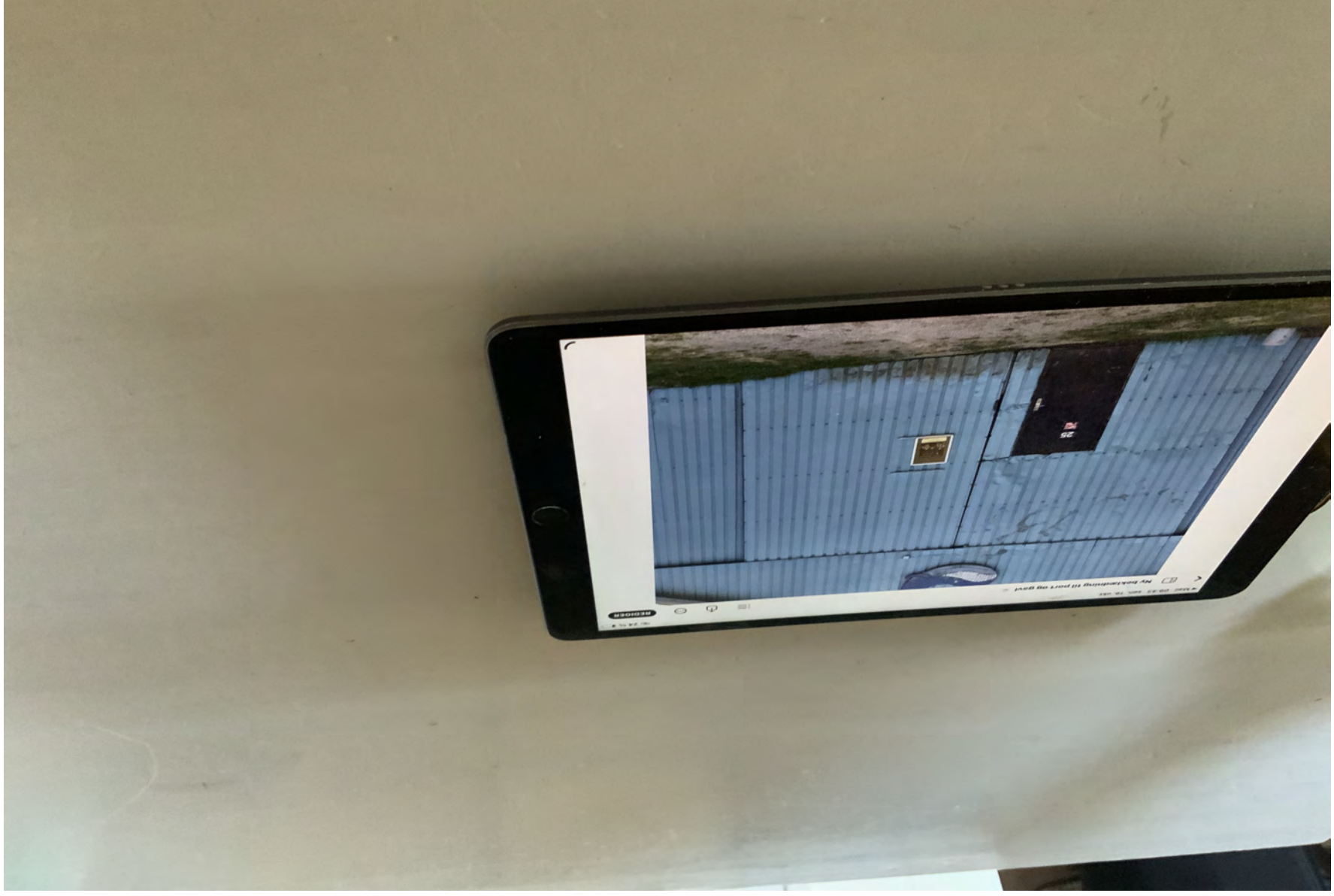

707-07072510454401

Grøn pulje fra solceller ved Estruplund

Oprettet	01-09-2025 10:48:07
Afsluttet	01-09-2025 11:58:30
KLE	
Sags id	76b65302-e32b-4354-a0c8-289d849ef3c3
Navn	Anonym
CPR/CVR	Anonym

Grøn pulje fra solceller ved Estruplund

Praktisk information

Sådan søger I penge

Velkommen til ansøgningsportalen for 'Grøn pulje fra solceller ved Estruplund'. Her kan I søge om midler til projekter, der styrker fællesskabet og det gode liv i landdistrikterne.

Ansøgningsfrist: 19. oktober 2025. Der kan forventes svar på ansøgningen senest januar 2026.

OBS: Vær opmærksom på, at NemKonto er en forudsætning for udbetaling af tilskud.

I ansøgningsskemaet skal I udfylde praktiske informationer om jer som ansøger. Derefter skal I kort beskrive jeres projekt og komme omkring for eksempel målgruppe, klima og bæredygtighed samt almennyttighed. Afslutningsvist skal I oploade et budget, der viser jeres forventede udgifter og indtægter.

Undervejs i ansøgningsskemaet finder I små blå cirkler med spørgsmålstegn ved nogle af felterne. Klik på dem hvis I vil have lidt hjælp til at udfylde feltet.

Selv om man kan få brug for en pause undervejs i ansøgningsprocessen, skal I vide, at systemet ikke gemmer jeres ansøgning undervejs. I skal udfylde hele skemaet og indsende for at sikre jer, at jeres arbejde ikke går tabt. Copy/paste derfor også gerne teksten ud af skemaet eller tag sceenshots undervejs for en sikkerheds skyld.

Har I spørgsmål eller brug for hjælp til fx at udfylde ansøgningsskemaet, kan I altid tage fat i:

Filip Therkildsen
Projektleder, Norddjurs Kommune
fith@norddjurs.dk
23 72 93 70

eller

Jesper Stubsgaard Holst
Konsulent på landdistriktsudvikling, Norddjurs Kommune
jsuh@norddjurs.dk
22 61 78 24

Vi glæder os til at læse jeres ansøgning!

Praktiske informationer

Lidt om jeres organisering

Søger du/I som	Selvejende institution
CVR nummer (hvis enkeltperson eller selvorganiseret gruppe indskriv CPR-nummer)	24199940
Navn på organisation eller andet	Rougsøhallen
Er I momsregistreret?	Ja

Lidt om den projektansvarlige

Navn på projektansvarlig	Anja Borup og Majbritt Mikkelsen
Telefonnummer	
Mail-adresse	

Projektbeskrivelse

Om projektet

På denne side skal I beskrive jeres projekt. I skal beskrive projektet kort og præcist, og I skal forholde jer til formål, målgruppe, klima mm.

Vær så præcise og konkrete som muligt og husk på, at dem der læser jeres ansøgning højest sandsynligvis aldrig har hørt om jeres projekt.

Projektbeskrivelse

Navn på jeres projekt	Ventilationssystem
Beskriv jeres projekt kort og præcist (maks. 1800 tegn)	<p>Vores projekt omhandler hallens ventilations system, som vi er nødsaget til at skifte ud til et nyere.</p> <p>I vinters stod vi i en situation, hvor vores system gik itu, og temperaturen i hallen faldt drastisk.</p> <p>Vi havde fagpersoner oppe og vurdere problemet, og de lavede en nødplan, som vi indtil nu har kørt videre på. Dette har kunnet lade sig gøre, fordi vi har været inde i forårs/sommerperiode med varmere temperaturer udendørs.</p> <p>Kemp & Lauritzen, samt O&J Comfort, havde vi møde med i sin tid, da ventilations systemet ikke virkede mere, og det er selvsamme, vi fortsat samarbejder med, og som kommer og udfører projektet.</p>
Beskriv formålet med jeres projekt (maks. 1200 tegn)	<p>Vi har et gammelt ventilations system fra år 1979.</p> <p>Dette er itu, og i et halvt år har vi kørt på nødplan, via kun én motor.</p> <p>Formålet er at få dette fornyet, og dermed opnå bedre indeklima.</p> <p>Lige nu oplever vi at vi har en trykket luft i hallen, samtidig med at der i vores vådrum begynder at dannes skimmelsvamp.</p>
Beskriv projektets målgruppe og eventuelle samarbejdspartnere (maks. 1200 tegn)	<p>Vi er en idrætshal, byens og oplandets samlingssted, med plads til alle.</p> <p>Udover foreningsliv, herunder badminton, fodbold, håndbold, motion og samvær, er vi et sted hvor der afholdes forskellige arrangementer. Her kan nævnes, julemarked, MGP, Bierfest, kurser m.m.</p> <p>Vores målgruppe spænder derfor bredt.</p>

Beskriv hvordan jeres projekt er almenntilgængeligt (maks. 1200 tegn)

Som nævnt er Rougsøhallen et samlingssted, både for foreninger, idrætsaktiviteter og forskellige arrangementer. Der er plads til alle og forskellige aktiviteter tilpasset alle aldre. Det er et alvorligt problem, at vi lige nu ikke kan stå inden for brugerens sundhed og trivsel, grundet et ventilationssystem, som ikke fungerer optimalt. Vi har for høj luftfugtighed, som gør at vi har begyndende skimmelsvamp, tung luft og kondens på vinduer, i vores aktivitets sale. Vi vil gerne sikre at vores brugere fortsat kan komme i hallen, selv når vinteren atter banker på. Som nævnt skal vi bevare områdets helt store samlingssted, om det er i forbindelse med idræt eller alle vores sociale arrangementer.

Beskriv hvordan I vil sikre realisering af projektet (maks. 1200 tegn)

Vi er allerede i gang med realisering, da vi har samarbejde med Kemp & Lauritzen, samt O&J Comfort. Disse fagpersoner har været hos os da problemet opstod, og vi måtte køre over på en nødplan for at bevare aktiviteterne i hallen. Opstart af projektet vil ske snarest, da vi er nødsaget til at forny vores ventilationssystem inden det kolde vejr rammer. I vinteren var vi helt nede på 11 grader i hallen, så det er nødvendigt, at vi får fornyet systemet inden vinterens kolde temperaturer er tilbage.

Beskriv hvordan projektet forholder sig til social, klima, og økonomisk bæredygtighed (maks. 1200 tegn)

Ventilations systemet er som ovennævnt af gammel dato, og dermed heller ikke optimalt når vi snakker klima, økonomi og bæredygtighed. Det nuværende system kører på max døgnet rundt, da det ikke har egenskab til at regulere og genanvende. Derfor kan vi med et nyt system opnå højere energieffekt, da det har varmegenvinding og den varme luft der suges ud, genbruges til at opvarme den friske luft. Der vil dermed også være lavere drift omkostninger, fordi det bruger langt mindre strøm til ventilatorerne og kræver mindre vedligehold. Endvidere opnår vi bedre luftkvalitet, da det filtrerer langt bedre og vi kan undgå risikoen for fugt og skimmelsvamp.

Hvor mange kilometer i fugleflugtslinje er der fra solcelleanlægget ved Estruplund til der, hvor jeres projekt skal gennemføres?

I fugleflugt er der 5,75 km til Rougsøhallen.

Økonomi

Budget

Her skal I uploade jeres budget og angive, hvor meget I ønsker at søge Grøn Pulje om. Derefter er I klar til at indsende jeres ansøgning.

Vigtigt ift. budgettet:

- Budgettet kan oploades som pdf eller Excel-fil
- Udgifter skal opgives i bruttobeløb dvs. inkl. moms
- Budgettet skal indeholde både forventede udgifter og indtægter
- I skal angive om eventuelle fondsmidler under 'Indtægter' er godkendte eller ansøgte.

Upload jeres budget her

budget .pdf (388 KB)
Energirapport ebmpapst - Rousoehallen.pdf (160 KB)
Rousoehallen - Automatik CTS-tilbud.pdf (255 KB)
110425-001-LESX - Rougsoe Hallen - energirenovering_ventilation pris kemp & Lauritzen.pdf (77 KB)

Angiv hvor mange penge (kr.) I ønsker at søge Grøn Pulje om til jeres projekt

150.000 kr.

Øvrigt materiale

Her kan I eventuelt uploade øvrigt materiale vedrørende projektet. OBS. det kan ikke forventes, at alt øvrigt materiale vil indgå i Kommunalbestyrelsens behandling af ansøgningen.

Beregning ebmpapst - Rousoehallen.pdf (110 KB)
Energirapport ebmpapst - Rousoehallen.pdf (160 KB)

Offentliggørelse af ansøgning

Ansøgninger vil blive offentliggjort i forbindelse med politisk behandling. Personfølsom data vil blive sløret. I dette felt har I mulighed for eventuelt at notere vigtig information ifm. offentliggørelse af ansøgninger.

Resuméside

Jeg bekræfter, at de indtastede oplysninger er korrekte.

Rougsø Hallen
Rougsøvej 166A
8950 Ørsted

Att.: Bestyrelsen / Majbrit

Tilst, 11. april 2025

Deres ref.: Majbrit
Vor ref.: Serviceleder, Leif Sørensen

TILBUD 100425-001-LESX

Energirenovering af ventilationsanlæg for hallen.

I henhold til aftale, har vi hermed fornøjelsen at fremsende et tilbud på udskiftning af ventilatorer i ventilationsanlægget for idrætshallen, Rougsøvej 166A, 8950 Ørsted.

Beskrivelse

Ventilationsanlægget der forsyner hallen, har en defekt gamle remtrukne ventilatorer og elmotorer.

Vi anbefaler at energirenoverer både indblæsning og udsugning med nye EC-ventilatorer, hvilket vil give en fornuftig energibesparelse.

Tilbuddet indeholder:

Eksisterende remtrukne ventilatorer og motorer demonteres, ventilatorkamrene ombygges for montering af nye energibesparende EC-ventilatorer.

Tilpasning af styretavlen, og aflevering af signalkabler til OJ-CTS.

EC – motorer og frekvensomformere skal forsynes fra en installation hvor fejlstrømsrelæet skal være af type B.

- 2 stk. Indblæsnings- ventilator EBM VBH0450CTTLS - 8300100043
- 2 stk. Udsugnings - ventilator EBM VBH0450CTTLS - 8300100043
- Galvaniserede plader for beklædning af ventilatorkamrene.
- 2 sæt plader for ombygning af ventilatorkammer
- Relæstyring i tavle ombygges
- Elektrisk tilslutning af EC-ventilatorer
- Aflevering af styrekabler til OJ-CTS, for tilslutning til CTS
- Opstart og test af anlæg.
- Indregulering af hovedluftmængder

Samlet tilbudspris ekskl. moms.....kr. 105.250,00

HOVEDKONTOR:
Kemp & Lauritzen A/S
Raskedevej 12
2520 Albertslund

Kemp-Lauritzen A/S
Rougsøvej 166A
8950 Ørsted

Uden for tilbuddet

Alle el-installationer (kraftinstallation for motorer og elinstallation for automatik), herunder potential-udligningsforbindelser. (ud over de i tilbuddet anført)

Automatikanlæg, tavler indeholdende regulatorer, motorværn m.v. (udover de i tilbuddet anført)

Defekte komponenter, som ikke er omfattet af tilbuddet, udskiftes billigst efter regning.

Evt. udskiftning af fejlstrømsrelæ, til type B, billigst efter regning.

Evt. udvidelse af kanaltilslutning udføres billigst efter regning.

Forbehold

Arbejdet kan udføres inden for normal arbejdstid.

Der tages forbehold for asbest i installationen.

Salgs- og leveringsbetingelser:

For tilbuddet gælder Kemp & Lauritzens Salgs- og leveringsbetingelser, dateret maj 2023.

Fakturering:

40% ved accept

40% ved opstart

20% ved aflevering

Leveringstid: Tidsplan afklares ved accept.

Hvis I har spørgsmål eller på anden måde behov for andre informationer, er I altid velkomne til at kontakte os.

Med venlig hilsen

Kemp & Lauritzen A/S

A large, stylized handwritten signature in blue ink, which appears to read 'Leif Sørensen'.

Leif Sørensen
Serviceleder

LESX@kemp-lauritzen.dk
Mobil: +45 61 91 77 54

Energirapport



Udskiftning til nye EC ventilatorer

Rougsø Hallen
Rougsøvej 166A
8950 Ørsted

Dato 05-05-2025

Energibesparelse

Beskrivelse	Årligt forbrug
Eksisterende ventilatorer	92.966 kW/h
Nye EC ventilatorer	80.952 kW/h
Årlig energibesparelse	13% 12.014 kW/h

Økonomi og tilbagebetalingstid

Beskrivelse	Økonomi
Samlet pris for EC ventilatorer	105.109 Kr.
Årlig besparelse	24.029 Kr.
Tilbagebetalingstid	4,4 År

Bemærkning

- Den samlede pris er eksklusiv moms og skal betragtes som en overslagspris.
- Pga. de meget svingende el-priser, er der i kalkulationen regnet med 2 kr. pr. kWh, det gør det lidt nemmere at prøve at "indsætte" en anden kWh pris.
- Tilbagebetalingstiden er ud over kWh prisen også afhængig af de indtastede driftstider.
- Ec-ventilatorer og frekvensomformere skal forsynes via et fejlstrømsrelæ type B, evt. udskiftning af fejlstrømsrelæer er ikke indeholdt i pris og beregninger.
- Indtastningerne for de gamle ventilatorer, er anslået ud fra gamle datablade, da vi ikke har målinger fra anlægget.
- Da de indtastede værdier er baseret på max-last, kan det forventes at procentbesparelsen af energi kan være højere ved andre belastninger.
- En evt. behovsstyring eks. iht. CO₂, vil give yderligere besparelse. måske yderligere 20 %

Ventilations anlæg

Tilbud

Kemp & Lauritzen	Ekskl. Moms	105.250 kr.
O&J comfort		
Samlet tilbud	Ekskl. Moms	49.700 kr.
	I alt ekskl. Moms	154.950 kr.
	I alt inkl. Moms	193.687,50 kr.

Beregning ebmpapst

Pris pr kw/h. 2,00
CO2 besparelse pr. kW/h i kg. 0,139

Ventilationsanlæg	Generelle data				Eksisterende ventilatorer						Nye EC ventilatorer			Resultat				Økonomi - inklusiv ventilator, installation og materialer				
Kunde	Luftmængde	Statisk tryk over ventilator	Kammermål HxDxL	Årlig driftstid	Statisk virknings- grad	Strøm	Spænding	Cos φ	Optaget effekt	Forbrug, årligt	Statisk virknings- grad	Optaget effekt	Forbrug, årligt	Årlig besparelse				ebmpapst ECventilator		Samlet pris	Tilbage- betalingstid (simpel)	
	M3h	Pa	mm	timer	%	A	V		kw	kwh	%	kw	kwh	kwh	%	CO2 (kg)	kr	Antal	Type	Description	kr	år
VE01 ind	14.000	830		8.640	60		400		5,38	46.483	69	4,68	40.476	6.007	13	835	12.014	2	8300100043	VBH0450CTTLS	52.554	4,4
VE02 ind	14.000	830		8.640	60		400		5,38	46.483	69	4,68	40.476	6.007	13	835	12.014	2	8300100043	VBH0450CTTLS	52.554	4,4
I alt									92.966			80.952		12.014	13	1.670	24.029				105.109	4,4

Anslået

Rougsøhallen
Rougsøvej 166A
8950 Ørsted

Den 24-03-2025

Vedr. Rougsøhallen, 8950 Ørsted – Automatik/CTS tilbud

I henhold til aftale med vores CTS-Tekniker Jens Trier Jensen, fremsende hermed tilbud på udbygning og ændringer af CTS-anlægget.

Tilbud 1.

Ændring af styring til motorer i ventilationsanlæg, med 4 nye EC-motorer.

Følgende udføres:

- Levering og montering 4 stk. CTS-signaler 0-10V til motorer.
- 4 stk. start/stop signaler.
- 4 stk. alarmsignaler fra motorer.
- Ny undercentral leveres og monteres i styretavle.

Samlet tilbud ekskl. moms **Kr. 34.700,-**

Tilbud 2.

Opsætning af CTS-alarmer som sendes via mail.

Følgende udføres:

- Udvalgte alarmer sendes som mail.
- Opgradering af eksisterende IQ4 undercentral.

Samlet tilbud ekskl. moms **Kr. 9.300,-**

Tilbud 3.

Udskiftning af eksisterende luftkvalitetsføler til en ny CO2 føler (Det forudsættes at det eksisterende kabel kan genbruges).

Samlet tilbud ekskl. moms **Kr. 5.700,-**

Tilbuddet er eksklusivt:

- Evt. VVS-arbejde.
- Alle elinstallationer (udføres af Kemp og Lauritzen)

Tilbuddet afgives og udføres i henhold til AB18 idet vi skal præcisere at:

- Arbejdet er regnet udført inden for normal arbejdstid (mandag-fredag kl. 07-15).
- Tilbud er gældende: 30 dage fra dags dato
- Leveringstid: Efter nærmere aftale
- Levering: Frit leveret på adressen

Vi håber, at I vil gøre brug af vores tilbud og jeg står naturligvis til rådighed med yderligere oplysninger.

Med venlig hilsen

Jan Sørensen
Afdelingschef
Tlf.: 24299540
Mail.: jso@oj-comfort.dk

707-07072510454401

Grøn pulje fra solceller ved Estruplund

Oprettet	04-10-2025 16:27:50
Afsluttet	04-10-2025 17:36:41
KLE	
Sags id	72600bdf-40c5-4f81-88f2-def043b459a7
Navn	Anonym
CPR/CVR	Anonym

Grøn pulje fra solceller ved Estruplund

Praktisk information

Sådan søger I penge

Velkommen til ansøgningsportalen for 'Grøn pulje fra solceller ved Estruplund'. Her kan I søge om midler til projekter, der styrker fællesskabet og det gode liv i landdistrikterne.

Ansøgningsfrist: 19. oktober 2025. Der kan forventes svar på ansøgningen senest januar 2026.

OBS: Vær opmærksom på, at NemKonto er en forudsætning for udbetaling af tilskud.

I ansøgningsskemaet skal I udfylde praktiske informationer om jer som ansøger. Derefter skal I kort beskrive jeres projekt og komme omkring for eksempel målgruppe, klima og bæredygtighed samt almennyttighed. Afslutningsvist skal I uploade et budget, der viser jeres forventede udgifter og indtægter.

Undervejs i ansøgningsskemaet finder I små blå cirkler med spørgsmålstegn ved nogle af felterne. Klik på dem hvis I vil have lidt hjælp til at udfylde feltet.

Selv om man kan få brug for en pause undervejs i ansøgningsprocessen, skal I vide, at systemet ikke gemmer jeres ansøgning undervejs. I skal udfylde hele skemaet og indsende for at sikre jer, at jeres arbejde ikke går tabt. Copy/paste derfor også gerne teksten ud af skemaet eller tag screenshots undervejs for en sikkerheds skyld.

Har I spørgsmål eller brug for hjælp til fx at udfylde ansøgningsskemaet, kan I altid tage fat i:

Filip Therkildsen
Projektleder, Norddjurs Kommune
fith@norddjurs.dk
23 72 93 70

eller

Jesper Stubsgaard Holst
Konsulent på landdistriktsudvikling, Norddjurs Kommune
jsuh@norddjurs.dk
22 61 78 24

Vi glæder os til at læse jeres ansøgning!

Praktiske informationer

Lidt om jeres organisering

Søger du/I som	Organisation
CVR nummer (hvis enkeltperson eller selvorganiseret gruppe indskriv CPR-nummer)	34681988
Navn på organisation eller andet	Røde Kors
Er I momsregistreret?	Nej

Lidt om den projektansvarlige

Navn på projektansvarlig	Jane Hansen
Telefonnummer	
Mail-adresse	

Projektbeskrivelse

Om projektet

På denne side skal I beskrive jeres projekt. I skal beskrive projektet kort og præcist, og I skal forholde jer til formål, målgruppe, klima mm.

Vær så præcise og konkrete som muligt og husk på, at dem der læser jeres ansøgning højest sandsynligvis aldrig har hørt om jeres projekt.

Projektbeskrivelse

Navn på jeres projekt	Livsglæde
Beskriv jeres projekt kort og præcist (maks. 1800 tegn)	<p>Jeg ansøger om ovenstående beløb til en gruppe (4) ældre mænd og deres besøgsven, Jørgen Laursen. Gruppen mødes hver onsdag, begyndende med en frokost, derefter kører de en tur rundt i landskabet, fortrinsvis på Djursland. De ser steder, som har relation til deres liv og virke, og også nye tiltag og steder, som dukker op - lige fra kunstudstillinger til solcellemarker. Alle fire er dårligt gående. Derfor bliver de transporteret rundt i Jørgens handicapbus, hvor der er plads til både kørestol og rollator. Dagen sluttes af med fælles kaffe og brød. I det forgangne år har de kørt godt 2000 km.</p> <p>To af mændene har en ægtefælle, som er der for dem 24/7. Disse får således en hårdt tiltrængt pause, hvor de kan gøre noget for sig selv. Samtidig giver de udtryk for, at de får nogle glade og veltilpasse mænd hjem hver onsdag. De to andre er enlige. Dette er en unik mulighed for disse mænd til at komme lidt ud og opleve noget uden for hjemmets 4 vægge.</p> <p>Vi har søgt kommunens frivilligpulje. Den er i år beskåret kraftigt, og de har meddelt, at de ikke længere yder tilskud til denne livsbekræftende aktivitet, som samtidig er et pusterum for de to ægtefæller.</p> <p>Jeg er koordinator for besøgstjenesten. Denne aktivitet er noget af det bedste, jeg har oplevet i mine ca. 14 år i denne funktion. Derfor søger jeg midler i håb om, at de kan fortsætte dette unikke fællesskab. Det drejer sig om pensionister, som ikke selv har overvældende med økonomiske midler.</p>
Beskriv formålet med jeres projekt (maks. 1200 tegn)	<p>Formålet med den beskrevne aktivitet er at bryde ensomheden for nogle ældre og ikke så mobile mennesker samt skabe et meningsfuldt fællesskab og et lys i hverdagen.</p>

Beskriv projektets målgruppe og eventuelle samarbejdspartnere (maks. 1200 tegn)	Målgruppen er de 4 ældre mænd - og de to hustruer, som er beskrevet ovenfor - samt Jørgen Laursen, som er besøgsven med kæmpe stor vægt på VEN. Han er altid i godt humør, fuld af sjov og en enestående fortæller. Han kender området og en masse mennesker, som de møder/besøger eller bare snakker med.
Beskriv hvordan jeres projekt er almenntilgængeligt (maks. 1200 tegn)	Projektet er måske almenntilgængeligt i begrænset omfang, men i besøgstjenesten tror vi på, at de personlige og venskabelige bånd giver livskvalitet og sparer på den offentlige hjælp, fordi de involverede gennem et fællesskab oplever, at de har værdi som mennesker/at der er nogen, der gerne vil være sammen med dem.
Beskriv hvordan I vil sikre realisering af projektet (maks. 1200 tegn)	Projektet har kørt i omkring to år. Det begyndte med 1 person, og nu er de 4. I det forgangne år fik vi et økonomisk tilskud fra en lokal sponsor. Det er ugens højdepunkt for disse mennesker, så det er vist kun mangel på økonomisk støtte, der kan forhindre dem i at fortsætte.
Beskriv hvordan projektet forholder sig til social, klima, og økonomisk bæredygtighed (maks. 1200 tegn)	Det er jo kun et lille projekt, som går ud på at komme ud at se sig lidt omkring og opleve noget. Det bedste, vi kan gøre, er at transportere de ældre rundt i én bil.
Hvor mange kilometer i fugleflugtslinje er der fra solcelleanlægget ved Estruplund til der, hvor jeres projekt skal gennemføres?	Det er svært at sige, fordi de kører rundt i nærområdet, men de har udgangspunkt i Ørsted, som er ca. 5 km væk.

Økonomi

Budget

Her skal I uploade jeres budget og angive, hvor meget I ønsker at søge Grøn Pulje om. Derefter er I klar til at indsende jeres ansøgning.

Vigtigt ift. budgettet:

- Budgettet kan uploades som pdf eller Excel-fil
- Udgifter skal opgives i bruttobeløb dvs. inkl. moms
- Budgettet skal indeholde både forventede udgifter og indtægter
- I skal angive om eventuelle fondsmidler under 'Indtægter' er godkendte eller ansøgte.

Upload jeres budget her	Projekt LIVSGLAEDE, budget.pdf (35 KB) Koerselsregnskab Joergen Laursen 2025.pdf (55 KB)
Angiv hvor mange penge (kr.) I ønsker at søge Grøn Pulje om til jeres projekt	4.375,- kr.

Øvrigt materiale

Her kan I eventuelt uploade øvrigt materiale vedrørende projektet. OBS. det kan ikke forventes, at alt øvrigt materiale vil indgå i Kommunalbestyrelsens behandling af ansøgningen.

Offentliggørelse af ansøgning

Ansøgninger vil blive offentliggjort i forbindelse med politisk behandling. Personfølsom data vil blive sløret. I dette felt har I mulighed for eventuelt at notere vigtig information ifm. offentliggørelse af ansøgninger.

Resuméside

Jeg bekræfter, at de indtastede oplysninger er korrekte.

Kørselsregnskab, Jørgen Laursen, 2024/25, opgjort 31/7 2025.

Dato	Destination	Antal km
16.10.24	Randers - Ølst - Årslev - Fausing	61
23.10.24	Randers - Albæk - Voer	59
30.10.24	Lystrup Strand - Løvenholmskoven - Tøjstrup	43
06.11.24	Tvede - Udbyhøj Nord - Kare	38
27.11.24	Hevringlejren - Lystrup Strand - Løvenholmskoven	44
05.12.24	Uggelhuse Havn - Assentoft - Hørning - Virring	50
11.12.24	Allingåbro - Skaføgård - Ø. Alling - Gl. Estrup - Tårup	63
18.12.24	Lystrup Strand - Vivild - Gjesing - Nørager - Rygård Strand	58
08.01.25	Randers - Assentoft - Uggelhuse	53
15.01.25	Stenalt - Voer - Kare - Udbyhøj - Tørslev	33
29.01.25	Kare - Udbyhøj - Estruplund - Hevringlejren - Sorvad	60
05.02.25	Voer - Hevring - Gjesing - Pindstrup - Ø. Alling	67
19.02.25	Tørslev - St. Sjørup - Hevring - Lystrup Strand	43
26.02.25	Holbækgård - Udby - Sødring - Dalbyneder - Råby	73
05.03.25	Grund - Floes - Uggelhuse - Virring - Fausing	50
12.03.25	Kare - Allingåbro - Gjesing - Løvenholm	57
19.03.25	Vivild - Fjellerup - Lystrup Strand	63
26.03.25	Randers - Fussing Ø - Ø. Velling	108
02.04.25	Bønnerup - Meilgård - skovkirkegården - Vivild	76
09.04.25	Voer Færgested - Stenalt - Lystrup Strand	46
16.04.25	Grund - Fausing - Ø. Alling - Auning - Tårup	52
30.04.25	Fjellerup - Stenvad - Grenaa - Revn	116
07.05.25	Drammelstrup - Vidballegård - Skørring - V. Alling - Fausing	46
14.05.25	Fjellerup - Sostrup Slot - Bønnerup Strand	104
26.05.25	Mygind - Hørning - Assentoft - Uggelhuse	63
04.06.25	Ebeltoft - Nimtofte - Tirstrup - Femmøller - Agri	119
18.06.25	Lystrup - Bønnerup - Gjerrild - Fornæs Fyr - Grenaa	122
25.06.25	Sorvad - Østenfjeld - Nimtofte - Koed - Stuppesø	130
02.07.25	Ramten (kunstudstilling) - Stenvad	74
09.07.25	Voer - Mellerup - Støvringgård - Overgård	89
16.07.25	Uggelhuse - Ølst - Voldum - Clausholm	105
30.07.25	Mols Bjerger - Helgenæs	137
	Antal kørte km i alt	2.302

Budget for projekt "LIVSGLÆDE"

Der er her budgetteret med, at der køres i 40 af årets 52 uger.

Udgifter:

Kørselsgodtgørelse med statens laveste takst for 2025, 2500 km x 2,23 kr. **5.575,- kr.**

Forplejning, 40 x 50,- kr. **2000,- kr.**

I alt 5.575 + 2000 **7.575,- kr.**

Indtægter:

Egenbetaling, 40 ture x 4 personer x 20,- kr. **3.200,- kr.**

707-07072510454401

Grøn pulje fra solceller ved Estruplund

Oprettet	17-10-2025 14:37:59
Afsluttet	17-10-2025 14:50:02
KLE	
Sags id	8d69bd13-e577-4019-a51e-d38ac199f97e
Navn	Anonym
CPR/CVR	Anonym

Grøn pulje fra solceller ved Estruplund

Praktisk information

Sådan søger I penge

Velkommen til ansøgningsportalen for 'Grøn pulje fra solceller ved Estruplund'. Her kan I søge om midler til projekter, der styrker fællesskabet og det gode liv i landdistrikterne.

Ansøgningsfrist: 19. oktober 2025. Der kan forventes svar på ansøgningen senest januar 2026.

OBS: Vær opmærksom på, at NemKonto er en forudsætning for udbetaling af tilskud.

I ansøgningsskemaet skal I udfylde praktiske informationer om jer som ansøger. Derefter skal I kort beskrive jeres projekt og komme omkring for eksempel målgruppe, klima og bæredygtighed samt almennyttighed. Afslutningsvist skal I uploade et budget, der viser jeres forventede udgifter og indtægter.

Undervejs i ansøgningsskemaet finder I små blå cirkler med spørgsmålstegn ved nogle af felterne. Klik på dem hvis I vil have lidt hjælp til at udfylde feltet.

Selv om man kan få brug for en pause undervejs i ansøgningsprocessen, skal I vide, at systemet ikke gemmer jeres ansøgning undervejs. I skal udfylde hele skemaet og indsende for at sikre jer, at jeres arbejde ikke går tabt. Copy/paste derfor også gerne teksten ud af skemaet eller tag screenshots undervejs for en sikkerheds skyld.

Har I spørgsmål eller brug for hjælp til fx at udfylde ansøgningsskemaet, kan I altid tage fat i:

Filip Therkildsen
Projektleder, Norddjurs Kommune
fith@norddjurs.dk
23 72 93 70

eller

Jesper Stubsgaard Holst
Konsulent på landdistriktsudvikling, Norddjurs Kommune
jsuh@norddjurs.dk
22 61 78 24

Vi glæder os til at læse jeres ansøgning!

Praktiske informationer

Lidt om jeres organisering

Søger du/I som	Forening
CVR nummer (hvis enkeltperson eller selvorganiseret gruppe indskriv CPR-nummer)	30688430
Navn på organisation eller andet	ST. Sjørup Bylaug
Er I momsregistreret?	Ja

Lidt om den projektansvarlige

Navn på projektansvarlig	Lars Gaaei
Telefonnummer	
Mail-adresse	

Projektbeskrivelse

Om projektet

På denne side skal I beskrive jeres projekt. I skal beskrive projektet kort og præcist, og I skal forholde jer til formål, målgruppe, klima mm.

Vær så præcise og konkrete som muligt og husk på, at dem der læser jeres ansøgning højest sandsynligvis aldrig har hørt om jeres projekt.

Projektbeskrivelse

Navn på jeres projekt	Søforskönnelse
Beskriv jeres projekt kort og præcist (maks. 1800 tegn)	Etablering af 3 udsigtspladser ved St. Sjørup Sø
Beskriv formålet med jeres projekt (maks. 1200 tegn)	At øge den rekreative værdi og anvendelse af området omkring St. Sjørup Sø.
Beskriv projektets målgruppe og eventuelle samarbejdspartnere (maks. 1200 tegn)	Beboere i sommerhusområdet og landsbyen samt de mange gæster der kommer forbi både i bil og på cykel.
Beskriv hvordan jeres projekt er almenyttigt (maks. 1200 tegn)	Både selve arbejdet med projektet og den fremtidige brug af pladserne vil være til glæde for tusindvis af mennesker.
Beskriv hvordan I vil sikre realisering af projektet (maks. 1200 tegn)	Foreningen finansierer byggefasen og arbejdet udføres af flere hold af frivillige efter arbejdets karakter.
Beskriv hvordan projektet forholder sig til social, klima, og økonomisk bæredygtighed (maks. 1200 tegn)	Projektet er tidligere drøftet med forvaltningen og principgodkendt. Det skal selvfølgelig udføres med respekt for områdets karakter og under hensyntagen til aktuel og kommende biodiversitet.
Hvor mange kilometer i fugleflugtslinje er der fra solcelleanlægget ved Estruplund til der, hvor jeres projekt skal gennemføres?	ca. 1,5 kilometer

Økonomi

Budget

Her skal I uploade jeres budget og angive, hvor meget I ønsker at søge Grøn Pulje om. Derefter er I klar til at indsende jeres ansøgning.

Vigtigt ift. budgettet:

- Budgettet kan uploades som pdf eller Excel-fil
- Udgifter skal opgives i bruttobeløb dvs. inkl. moms
- Budgettet skal indeholde både forventede udgifter og indtægter
- I skal angive om eventuelle fondsmidler under 'Indtægter' er godkendte eller ansøgte.

Upload jeres budget her	budget 25.docx (17 KB)
Angiv hvor mange penge (kr.) I ønsker at søge Grøn Pulje om til jeres projekt	60.000
Øvrigt materiale	

Her kan I eventuelt uploade øvrigt materiale vedrørende projektet. OBS. det kan ikke forventes, at alt øvrigt materiale vil indgå i Kommunalbestyrelsens behandling af ansøgningen.

luftfoto opholdpladser.pdf (1,3 MB)
Soeen Plads 1.pdf (55 KB)
Plads 3 illustration.pdf (0 B)
Plads 3 tvaersnit.pdf (165 KB)
Beskrivelse plads 1 - 3..pdf (0 B)
endelig vedtaegt 25.pdf (87 KB)
aarsregnkab underskrevet.pdf (1,44 MB)

Offentliggørelse af ansøgning

Ansøgninger vil blive offentliggjort i forbindelse med politisk behandling. Personfølsom data vil blive sløret. I dette felt har I mulighed for eventuelt at notere vigtig information ifm. offentliggørelse af ansøgninger.

Resuméside

Jeg bekræfter, at de indtastede oplysninger er korrekte.

St. Sjørup Bylaug - cvr.nr. 30 68 84 30**RESULTATOPGØRELSE 1.10.2024 til 30.9.2025**

2023/24

INDTÆGER

Omsætning sommerby excl.moms	209.638,00	190.433
Annoncesalg/programmer excl. moms	10.800,00	10.200
Yoga	2.720,00	2.600
Kontingentindbetaling	7.900,00	7.500
Omsætning øvrige arrangementer	57.521,20	30.249
Modtagne gaver og sponsorater	15.000,00	1.380
Lejeindtægt excl.moms	8.200,00	18.840
Indtægter i alt	311.779,20	261.202

FÆLLESUDGIFTER

Udgifter til sommerby excl.moms	-135.223,46	-118.802
Musik/underholdning/koda	-19.015,43	-23.288
T-shirts	-680,00	-1.249
Nyansk./vedligeh. excl. moms	-400,00	-3.617
Udgifter andre arrangementer	-16.805,62	-10.404
Kontorartikler, telefon og internet	-2.396,61	-2.529
Godtgørelse formand og kasserer	-4.000,00	-4.000
Arbejdsskade- og erhv.forsikring	-5.038,10	-6.925
Porto og gebyrer	-4.611,71	-3.726
Hjemmesiden og annoncer	-1.124,00	-795
Andre omkostninger u/moms	-	-
Generalforsamling og best.møder	-3.258,00	-3.136
Gaver og blomster	-	-
Afskrivning inventar/telt	-4.600,00	-4.600
Fællesudgifter i alt	-197.152,93	-183.071
Overskud før ejendom	114.626,27	78.131

EJENDOMSUDGIFTER

Ejendomsforsikring	-3.708,18	-3.478
Ejendomsskat-gebyr	-98,32	-87
El-forbrug	-20.453,86	-23.792
Vandforbrug og -afledning	-2.221,30	-3.083
Renovation	-2.052,56	-2.278
Småanskaffelser vedligehold huset	-21.298,83	-7.136
Renteudgift, ejendoms lån mm	-51.741,05	-54.443
Ejendomsudgifter i alt	-101.574,10	-94.297

Renteindtægter, bank	217,80	-
NETTO RESULTAT	13.269,97	-16.166

BALANCE PR. 30.9.2025

2024

AKTIVER

Anskaffelsessum ejendom	1.293.287,10	1.293.287
Anskaffelsessum telt	56.000,00	56.000
Afskrivning primo	-48.000,00	-46.000
Årets afskrivning	-2.000,00	-2.000
Anskaffelsessum øvrige aktiver	62.700,00	62.700
Tilskud Elro-fonden	-38.000,00	-38.000
Afskrivning primo	-15.500,00	-12.900
Årets afskrivning	-2.600,00	-2.600
Anlægsaktiver i alt	1.305.887,10	1.310.487
Tilgodehavender	375,00	1.875
Kassebeholdning	18.772,00	14.985
Indestående i Djurslands Bank	105.255,20	97.916
Aktiver i alt	1.430.289,30	1.425.263

PASSIVER**Gældsposter**

Lån Djurslands Bank	572.255,80	588.515
Privat lån	1.552,00	-
Momstilsvar 30.9.	18.382,83	16.258
Skyldige leverandører	3.241,08	903
Forudindgåede poster	2.000,00	-
Øvrige skyldige omk.	-	-
Gældsposter i alt	597.431,71	605.676

EGENKAPITAL

Egenkapital primo	819.587,62	835.754
Årets resultat	13.269,97	-16.167
Egenkapital ultimo	832.857,59	819.587
Passiver i alt	1.430.289,30	1.425.263

Ovenstående regnskab er gennemgået og fundet i overensstemmelse med foreningens bogføring, foreviste bilag, samt opgørelse over indeståender i bank og gældposter.

St. Sjørup den

2025

Oluf Madsen
revisorBettina Katholm
revisorJonna Castelli Wøltz
kasserer

PLADS 1

ESTRUP LUNDVEJ 24

1:100 40m²

BORD - BAL PLADS

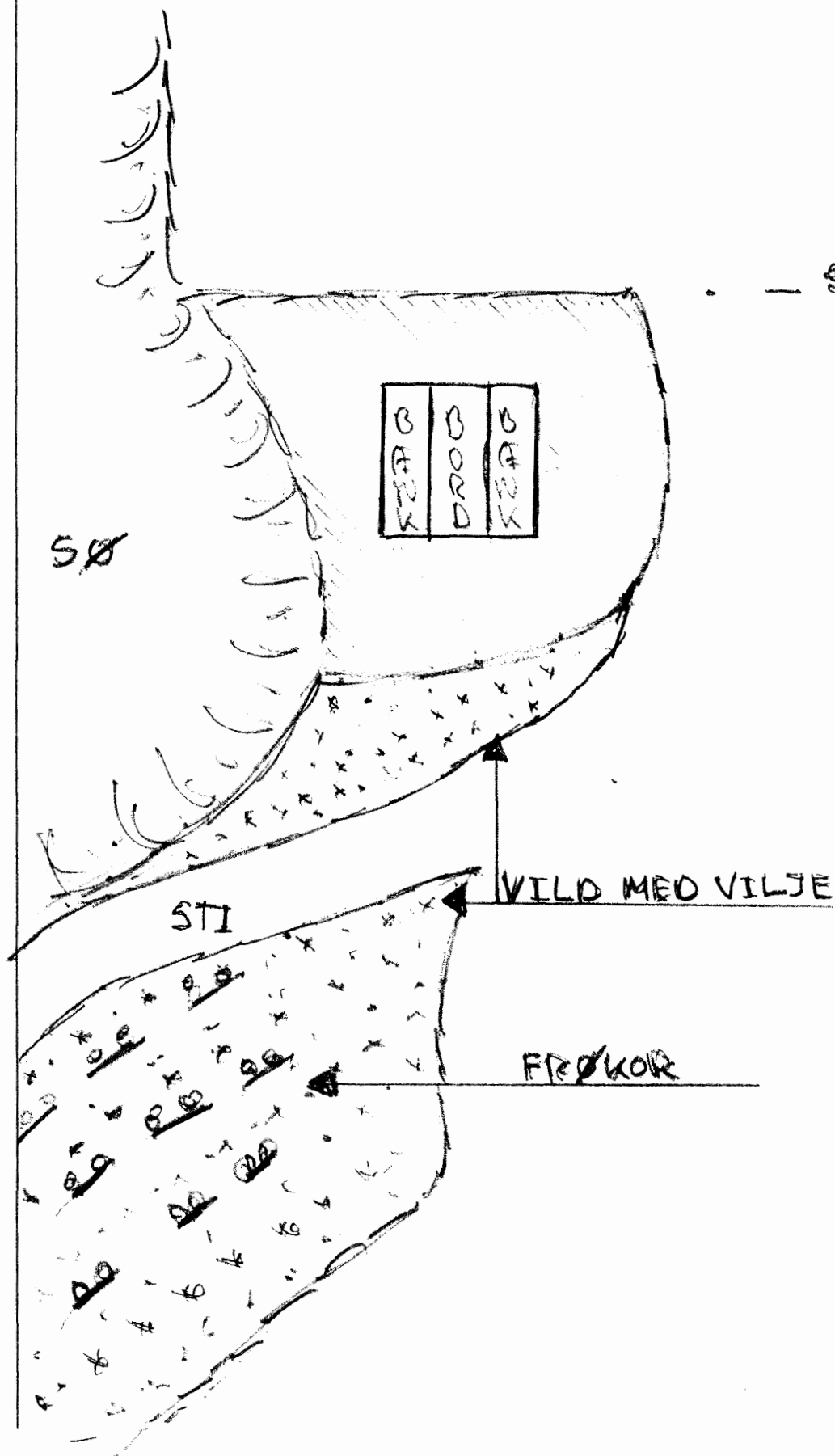

SKEL BYJORD

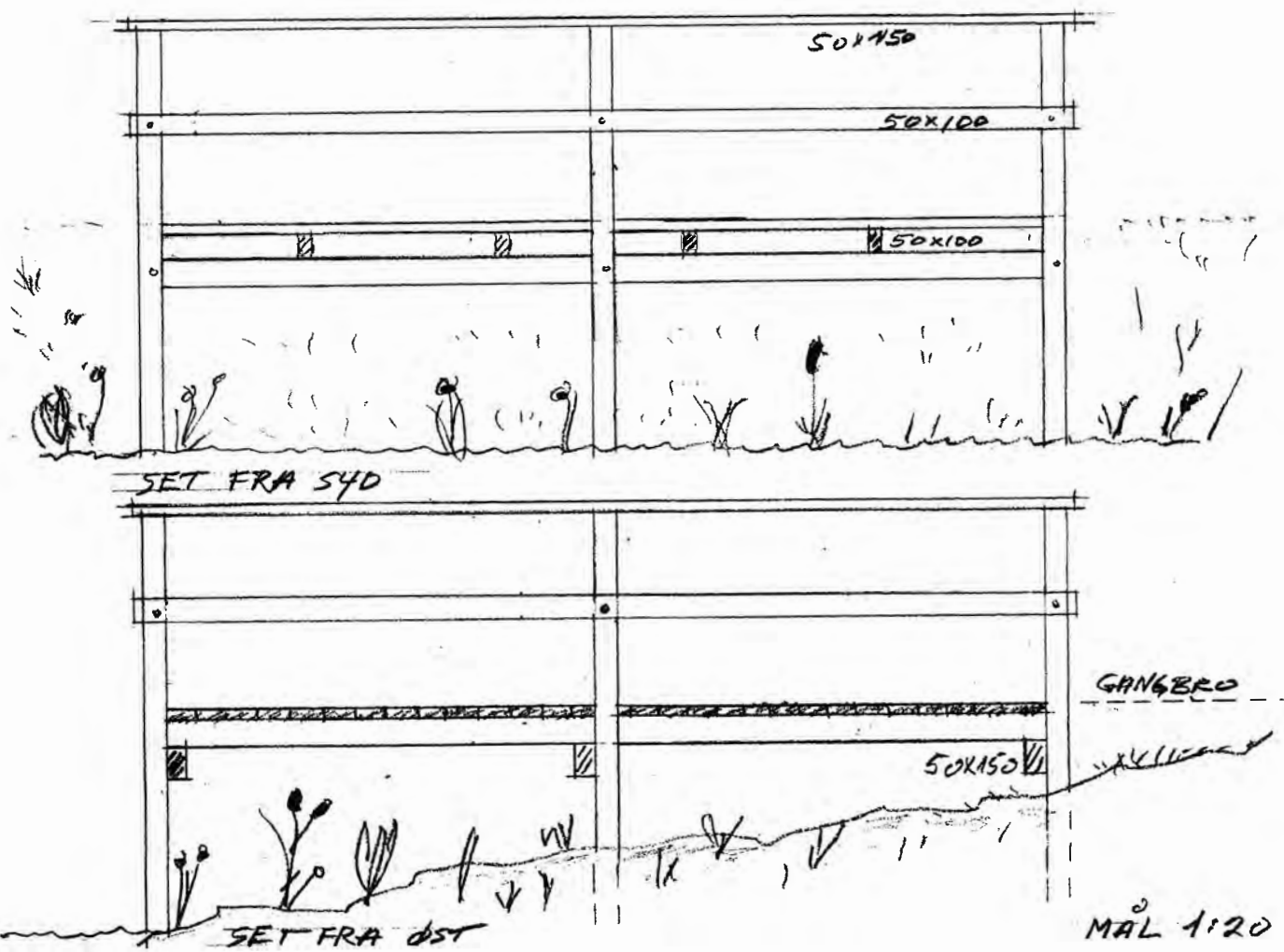



2

4

3



Søg her

Vedtægter

for

St. Sjørup Bylaug

Cvr. nr. 3068 8430

§1.

Foreningens Navn er St. Sjørup Bylaug og dens hjemsted er St. Sjørup, 8950 Ørsted

§2.

Foreningens formål er at eje og drive ejendommen mart. nr. 39a, St. Sjørup By, Estruplund, beliggende Estruplundvej 24, St. Sjørup, 8950 Ørsted som forsamlingshus.

Foreningen skal gennem sit arbejde tilstræbe at udvikle landsbyen St. Sjørup til et attraktivt beboelsesområde med respekt for områdets landskabelige og kulturelle værdier og særpræg.

§3.

Alle kan optages som medlemmer af foreningen.

Indmeldelse sker til et bestyrelsesmedlem eller til foreningens kasserer og er gyldigt for et regnskabsår, når det af generalforsamlingen fastsatte kontingent er betalt.

§4.

Generalforsamlingen er foreningens højeste myndighed.

Ordinær generalforsamling afholdes en gang årligt i oktober måned.

Generalforsamlingen indkaldes med mindst 8 dages varsel, til den mailadresse medlemmerne har oplyst til foreningen, med angivelse af mødetid og -sted, samt angivelse af dagsorden, samt af hvortil og hvornår forslag, som ønskes behandlet på generalforsamlingen skal indleveres.

Er ingen mailadresse oplyst, omdeles indkaldelsen eller sendes med post.

§5.

En lovligt indkaldt generalforsamling er beslutningsdygtig uanset antallet af fremmødte medlemmer.

Stemmeberettiget på generalforsamlingen og valgbar til tillidsposter i foreningen, herunder hvervet som generalforsamlingsdirigent, er alene fremmødte medlemmer som har betalt det fastsatte kontingent.

Ikke mødte personer kan dog vælges, hvis de inden generalforsamlingen over for bestyrelsen udtrykkeligt har tilkendegivet at de er villige til at acceptere valg eller genvalg.

Der kan ikke stemmes ved fuldmagt.

§6.

Generalforsamlingens dagsorden skal som minimum indeholde følgende punkter:

1. Valg af dirigent
2. Formandens beretning
3. Kassererens beretning og godkendelse af regnskab
4. Indkomne forslag
5. Fastsættelse af kontingent for det kommende år
6. Valg af bestyrelsesmedlemmer og suppleanter
7. Valg af kasserer og to revisorer
8. Eventuelt

§7.

Generalforsamlingen træffer beslutninger ved almindelig stemmeflertal, jf. dog pkt. 9.

Afstemning sker ved håndsoprækning, men afstemninger vedrørende personvalg, skal dog ske skriftligt, hvis nogen forlanger det.

Generalforsamlingens beslutninger indføres i et referat, der efter at være underskrevet af generalforsamlingens dirigent indsættes i foreningens protokol.

§8.

Ekstraordinær generalforsamling, der varsles som i pkt. 4, skal indkaldes, hvis bestyrelsen eller denne flertal forlanger eller hvis mindst 10 af foreningens medlemmer skriftligt forlanger dette overfor foreningens formand med angivelse af, hvilke forslag den ekstraordinære generalforsamling skal træffe beslutning om.

§9.

Ændringer af disse vedtægter kan kun foretages, hvis 3/4 af de på generalforsamlingen fremmødte stemmer for et af dagsordenen optaget forslag herom.

§10.

Bestyrelsen består af 7 medlemmer.

Foreningen tegnes i det daglige af formanden, men dispositioner vedrørende køb, salg eller pantsætning af fast ejendom skal træffes af den samlede bestyrelse.

Medlemmer af bestyrelsen afgår efter tur således at der i lige år vælges 4 medlemmer og i ulige 3. Der vælges hvert år 2 suppleanter, der om fornødent indtræder i bestyrelsen for det afgående medlems resterende valgperiode i rækkefølge efter opnået stemmetal.

§11.

Bestyrelsen konstituerer sig selv med formand, næstformand og sekretær og er beslutningsdygtig, når der til et indvarslet bestyrelsesmøde er mødt mindst 4 medlemmer. Der skal afholdes mindst 4 bestyrelsesmøder om året, første gang senest 4 uger efter generalforsamlingen. Trufne beslutninger indføres i foreningens protokol, der underskrives af de bestyrelsesmedlemmer der har deltaget i mødet.

Bestyrelsens arbejde er ulønnet, men der ydes formand og kasserer et årligt beløb på 2.000 kr. til dækning af de med hvervet forbundne omkostninger.

§12.

Kassereren vælges blandt foreningens medlemmer og behøver ikke tillige at være medlem af bestyrelsen.

§13.

Foreningens regnskabsår er 1. oktober til 30. september.

Regnskabet skal underskrives af kassereren og skal, inden det kan foreligges for generalforsamlingen, være godkendt og underskrevet af de på generalforsamlingen valgte revisorer.

Revisorerne, der skal have uhindret adgang til alt materiale de måtte ønske, skal foretage kasseafstemning og billagskontrol i det omfang dette skønnes fornødent.

§14.

Genvalg kan finde sted til alle poster i foreningen.

§15.

Foreningen kan kun opløses hvis dette vedtages såvel på en ordinær som på en ekstraordinær generalforsamling, der skal afholdes senest 3 uger efter den ordinære generalforsamling som har besluttet af opløse foreningen.

Der skal på begge generalforsamlinger afgives det til vedtægtsændringer fornødne antal stemmer for opløsning af foreningen.

Hvis foreningen opløses skal foreningens formue efter de opløsende generalforsamlings beslutning anvendes i overensstemmelse med foreningens formål.

§16.

Behandling af personoplysninger.

Foreningen behandler følgende personoplysninger:

Medlemsoplysninger på medlemmer i St. Sjørup Bylaug

- Almindelige personoplysninger, såsom navn og adresse samt e-mailadresse og telefonnummer.
- Vi behandler IKKE personfølsomme oplysninger, der er tillagt højere beskyttelse.

Foreningens formål med behandling af dine personoplysninger.

- Vi bruger personoplysningerne til at udfærdige opkrævninger omkring kontingent-betaling samt indkaldelse til generalforsamling og møder i øvrigt.

Samtykke.

- Vi har indhentet samtykke til at opbevare dine personoplysninger, idet medlemskab af foreningen og betaling af kontingent, betragtes som et samtykke.

Videregivelse af personoplysninger

- Personoplysninger videregives ikke.

Opbevaring og sletning af personoplysninger.

- Foreningen opbevarer personoplysninger (navn, adresse, e-mailadresse og telefonnummer) i den udstrækning, det er nødvendigt, rent regnskabsmæssigt i 5 år. Vi opbevarer dine personoplysninger på sekretærens computer, som er låst med et password, som kun kendes af sekretæren.
- Personoplysninger slettes straks ved udmeldelse af foreningen.

Meddelelser fra foreningen sendes til foreningens eller formandens mailadresse med alle andre bcc, således øvrige mailadresser er skjult for andre modtagere.

Foreningens mailadresse er: st.sjoerupbylaug@gmail.com

Således vedtaget på den ordinære generalforsamling den 10. oktober 2025.

Olaf K. Madsen

Lars Gaaei

Dirigent

formand

Prisberegning for plads 1 – 3.

Plads 1:

Levering af 10 m3 grusgravsmateriale	3.000,-
Gravemaskine	2.500,-
Køb af planter (i potter)	2.000,-
5 m3 flis (hvis behov for køb)	4.000,-
Store sten (sponseres)	

Plads 2:

Levering af 10 m3 grusgravsmateriale	2.000,-
Gravemaskine	3.600,-
Bortkørsel af jord	1.200,-
Flisning af 5 – 10 m3	800,-
Frø – 60 m2 vild m/vilje	400,-

Plads 3:

Lime Hegn (anslået)	4000,-
Stolper, robinie	
6 stk. 100x100 mm a' 3 m	3.000,-
3 stk. 100x100 mm a' 2 m	1.000,-
Gelænder, douglas gran	
3 stk. 50x150 mm a' 4,2 m	750,-
3 stk. 50x100 mm a' 4,2 m	350,-
Strør, douglas gran	
6 stk. a' 4,2 m 50x100mm	750,-
Bjælker, douglas gran	
3 stk. a' 4,2 m 50x150 mm	405,-
Terrassebrædder, lærk (Jem&fix)	

34 stk. a' 4 m, 32x125 mm	4000,-
Skruer, Bauhaus	
3 pk. A' 250 stk. ESSVe 4,8x75	480,-
Træolie, Jem&fix	
Gori, 5 l, klar	600,-
Bolte og 3 bjælkesko	200,-
	9727,-
Gangbro	Ialt kr
3 stk. 50x150 mm a' 4,2 m terrassebrædder	405,-
17 stk. a' 4 m	2000,-
Ramning af pæle:	4.000,-
Ved gennemførelse af 3 terrasser – samlet køb (incl. materialer bord/bænkesæt, flis m.m) anslået	60.000,-

707-07072510454401

Grøn pulje fra solceller ved Estruplund

Oprettet	17-10-2025 11:22:32
Afsluttet	17-10-2025 12:50:04
KLE	
Sags id	9bc49be7-de16-47d1-91a1-e5c067965e05
Navn	Anonym
CPR/CVR	Anonym

Grøn pulje fra solceller ved Estruplund

Praktisk information

Sådan søger I penge

Velkommen til ansøgningsportalen for 'Grøn pulje fra solceller ved Estruplund'. Her kan I søge om midler til projekter, der styrker fællesskabet og det gode liv i landdistrikterne.

Ansøgningsfrist: 19. oktober 2025. Der kan forventes svar på ansøgningen senest januar 2026.

OBS: Vær opmærksom på, at NemKonto er en forudsætning for udbetaling af tilskud.

I ansøgningsskemaet skal I udfylde praktiske informationer om jer som ansøger. Derefter skal I kort beskrive jeres projekt og komme omkring for eksempel målgruppe, klima og bæredygtighed samt almennyttighed. Afslutningsvist skal I uploade et budget, der viser jeres forventede udgifter og indtægter.

Undervejs i ansøgningsskemaet finder I små blå cirkler med spørgsmålstegn ved nogle af felterne. Klik på dem hvis I vil have lidt hjælp til at udfylde feltet.

Selv om man kan få brug for en pause undervejs i ansøgningsprocessen, skal I vide, at systemet ikke gemmer jeres ansøgning undervejs. I skal udfylde hele skemaet og indsende for at sikre jer, at jeres arbejde ikke går tabt. Copy/paste derfor også gerne teksten ud af skemaet eller tag sceenshots undervejs for en sikkerheds skyld.

Har I spørgsmål eller brug for hjælp til fx at udfylde ansøgningsskemaet, kan I altid tage fat i:

Filip Therkildsen
Projektleder, Norddjurs Kommune
fith@norddjurs.dk
23 72 93 70

eller

Jesper Stubsgaard Holst
Konsulent på landdistriktsudvikling, Norddjurs Kommune
jsuh@norddjurs.dk
22 61 78 24

Vi glæder os til at læse jeres ansøgning!

Praktiske informationer

Lidt om jeres organisering

Søger du/I som	Forening
CVR nummer (hvis enkeltperson eller selvorganiseret gruppe indskriv CPR-nummer)	30688430
Navn på organisation eller andet	ST. Sjørup Bylaug
Er I momsregistreret?	Ja

Lidt om den projektansvarlige

Navn på projektansvarlig	Lars Gaaei
Telefonnummer	
Mail-adresse	

Projektbeskrivelse

Om projektet

På denne side skal I beskrive jeres projekt. I skal beskrive projektet kort og præcist, og I skal forholde jer til formål, målgruppe, klima mm.

Vær så præcise og konkrete som muligt og husk på, at dem der læser jeres ansøgning højest sandsynligvis aldrig har hørt om jeres projekt.

Projektbeskrivelse

Navn på jeres projekt	Depotbygning til forsamlingshus m.v.
Beskriv jeres projekt kort og præcist (maks. 1800 tegn)	<p>Nedrivning og genopførelse af garage / udhus ved Forsamlingshuset, Estruplundvej 24 til egnet depotbygning.</p> <p>Det foretrukne er en ny bygning opført i træ med beklædning af brædder af Douglas gran og tag af stålplader. Der monteres et solcelleanlæg (med batteri) på sydsiden af tagfladen. I bygningen etableres en luft til luft varmepumpe for at sikre frostfrihed og tørre forhold.</p> <p>Vore sammenligningsbudgetter viser, at der kun er få tusinde kroners forskel på nybyggeri og renovering af eksisterende bygning.</p>
Beskriv formålet med jeres projekt (maks. 1200 tegn)	<p>At skabe muligheder for forsvarlig opbevaring af effekter til drift af forsamlingshus og andre forretningsrelaterede formål, samt at etablere mulighed for, at forsamlingshuset bliver et "nul energi hus" ved at etablere solceller på depotbygningens tag til drift af jordvarmepumpen i forsamlingshuset.</p> <p>Vi har mange forskellige ting, som ikke kan tåle den opbevaring vi i øjeblikket kan råde over ligesom vi "hoaster" effekter tilhørende Rougsø Fælledsråds Grejbank. Navnlig elektriske apparater og borde har det svært med den utætte og uopvarmede bygning.</p> <p>Der er et betydeligt element af byforskønnelse i projektet, da den eksisterende bygning er en "øjebæ" placeret så centralt i byen , som den kan komme.</p>

Beskriv projektets målgruppe og eventuelle samarbejdspartnere (maks. 1200 tegn)

Projektet vil være til gavn og glæde for brugere / lejere af forsamlingshuset samt alle byens borgere, da foreningen har en medlemsprocent tæt på 100. Projektet vil sikre forsvarlig opbevaring af effekter og en driftsbesparelse i relation til elforbrug. Der er sideløbende med denne ansøgning søgt om tilskud fra Elro Fonden til energioptimering af forsamlingshuset via den særlige pulje til netop dette formål (efterisolering af loft og loftsrum samt udskiftning af af belysning til LED). Der er sideløbende anmodet om midler fra nedrivningspuljen 2026 via Norddjur Kommune.

Beskriv hvordan jeres projekt er almenyttigt (maks. 1200 tegn)

Projektet vil i samspil med etablering af udsigtspunkter ved St. Sjørup sø medføre øget rekreativ værdi af arealet omkring søen og lette vedligeholdelsen af dette areal, som foreningen i en årrække har varetaget, hvilket vil komme både beboere, sommerhusejere og vore mange gæster til glæde. Det har vist sig, at det i sig selv har en stor social værdi, at byens borgere arbejder sammen om projekter, da det giver fælles glæde, stolthed og fornemmelse af ansvar og medejerskab.

Beskriv hvordan I vil sikre realisering af projektet (maks. 1200 tegn)

Mellefinansiering sikres ved etablering af en byggekredit i vores pengeinstitut, Djurslands Bank. Der er sikret privat kaution, hvis et tilsagn fra Den Grønne Fond ikke skønnes tilstrækkeligt. Arbejdet realiseres primært ved frivilligt arbejde udført af byens borgere, som altid stiller villigt og talstærkt op til fælles projekter. Der regnes med ekstern bistand, til autorisationskrævende arbejder og til dels i forbindelse med myndighedsbehandling. Arbejdet søges i højest mulige grad løst med lokale håndværkere.

Beskriv hvordan projektet forholder sig til social, klima, og økonomisk bæredygtighed (maks. 1200 tegn)

St. Sjørup er en by, hvor vi bekymrer os om hinanden og finder glæde og stolthed i fællesskabet. En af vore seneste tilflyttere har sammenlignet sin ankomst med at glide ned i et varmt bad - så får man ikke bedre anbefaling. Projektet vil i meget væsentlig grad bedre rammerne for udøvelse af det sociale fællesskab. Etablering af alternativ energiforsyning til en eksisterende jordvarmepumpe medfører positive effekter på både klimaaftryk og driftsøkonomi i foreningen bag Forsamlingshuset. Energoptimering af Forsamlingshuset gennemføres for egne midler, hvis der ikke opnås støtte hertil.

Hvor mange kilometer i fugleflugtslinje er der fra solcelleanlægget ved Estruplund til der, hvor jeres projekt skal gennemføres?

ca. 1,5 kilometer

Økonomi

Budget

Her skal I uploade jeres budget og angive, hvor meget I ønsker at søge Grøn Pulje om. Derefter er I klar til at indsende jeres ansøgning.

Vigtigt ift. budgettet:

- Budgettet kan uploades som pdf eller Excel-fil
- Udgifter skal opgives i bruttobeløb dvs. inkl. moms
- Budgettet skal indeholde både forventede udgifter og indtægter
- I skal angive om eventuelle fondsmidler under 'Indtægter' er godkendte eller ansøgte.

Upload jeres budget her

Depotbygning budget.pdf (26 KB)

Angiv hvor mange penge (kr.) I ønsker at søge Grøn Pulje om til jeres projekt

290.500

Øvrigt materiale

Her kan I eventuelt uploade øvrigt materiale vedrørende projektet. OBS. det kan ikke forventes, at alt øvrigt materiale vil indgå i Kommunalbestyrelsens behandling af ansøgningen.

ansøgning 1, foto 1.jpg (188 KB)
ansøgning 1, oversigtskort.jpg (389 KB)
ansøgning 1, tegning 1.jpg (722 KB)
ansøgning 1, tegning 2.jpg (1,28 MB)
aarsregnkab underskrevet.pdf (1,44 MB)
endelig vedtaegt 25.pdf (87 KB)

Offentliggørelse af ansøgning

Ansøgninger vil blive offentliggjort i forbindelse med politisk behandling. Personfølsom data vil blive sløret. I dette felt har I mulighed for eventuelt at notere vigtig information ifm. offentliggørelse af ansøgninger.

Resuméside

Jeg bekræfter, at de indtastede oplysninger er korrekte.





Nord

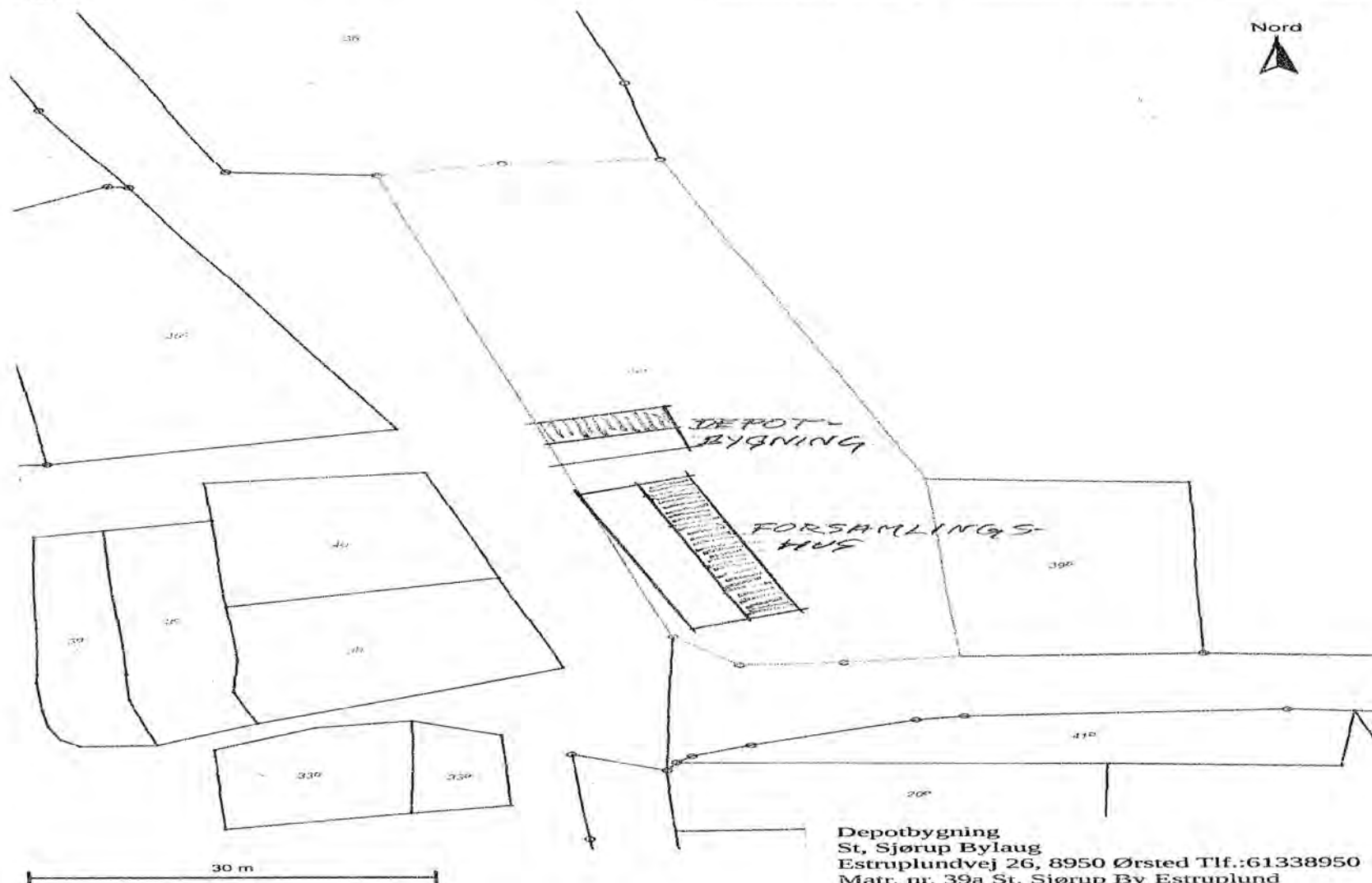

Depotbygning
St. Sjørup Bylaug
Estruplundvej 26, 8950 Ørsted Tlf.:61338950
Matr. nr. 39a St. Sjørup By Estruplund
Situationsplan

St. Sjørup Bylaug - cvr.nr. 30 68 84 30**RESULTATOPGØRELSE 1.10.2024 til 30.9.2025**

2023/24

INDTÆGER

Omsætning sommerby excl.moms	209.638,00	190.433
Annoncesalg/programmer excl. moms	10.800,00	10.200
Yoga	2.720,00	2.600
Kontingentindbetaling	7.900,00	7.500
Omsætning øvrige arrangementer	57.521,20	30.249
Modtagne gaver og sponsorater	15.000,00	1.380
Lejeindtægt excl.moms	8.200,00	18.840
Indtægter i alt	311.779,20	261.202

FÆLLESUDGIFTER

Udgifter til sommerby excl.moms	-135.223,46	-118.802
Musik/underholdning/koda	-19.015,43	-23.288
T-shirts	-680,00	-1.249
Nyansk./vedligeh. excl. moms	-400,00	-3.617
Udgifter andre arrangementer	-16.805,62	-10.404
Kontorartikler, telefon og internet	-2.396,61	-2.529
Godtgørelse formand og kasserer	-4.000,00	-4.000
Arbejdsskade- og erhv.forsikring	-5.038,10	-6.925
Porto og gebyrer	-4.611,71	-3.726
Hjemmesiden og annoncer	-1.124,00	-795
Andre omkostninger u/moms	-	-
Generalforsamling og best.møder	-3.258,00	-3.136
Gaver og blomster	-	-
Afskrivning inventar/telt	-4.600,00	-4.600
Fællesudgifter i alt	-197.152,93	-183.071
Overskud før ejendom	114.626,27	78.131

EJENDOMSUDGIFTER

Ejendomsforsikring	-3.708,18	-3.478
Ejendomsskat-gebyr	-98,32	-87
El-forbrug	-20.453,86	-23.792
Vandforbrug og -afledning	-2.221,30	-3.083
Renovation	-2.052,56	-2.278
Småanskaffelser vedligehold huset	-21.298,83	-7.136
Renteudgift, ejendomslån mm	-51.741,05	-54.443
Ejendomsudgifter i alt	-101.574,10	-94.297

Renteindtægter, bank	217,80	-
NETTO RESULTAT	13.269,97	-16.166

BALANCE PR. 30.9.2025

2024

AKTIVER

Anskaffelsessum ejendom	1.293.287,10	1.293.287
Anskaffelsessum telt	56.000,00	56.000
Afskrivning primo	-48.000,00	-46.000
Årets afskrivning	-2.000,00	-2.000
Anskaffelsessum øvrige aktiver	62.700,00	62.700
Tilskud Elro-fonden	-38.000,00	-38.000
Afskrivning primo	-15.500,00	-12.900
Årets afskrivning	-2.600,00	-2.600
Anlægsaktiver i alt	1.305.887,10	1.310.487
Tilgodehavender	375,00	1.875
Kassebeholdning	18.772,00	14.985
Indestående i Djurslands Bank	105.255,20	97.916
Aktiver i alt	1.430.289,30	1.425.263

PASSIVER**Gældsposter**

Lån Djurslands Bank	572.255,80	588.515
Privat lån	1.552,00	-
Momstilsvar 30.9.	18.382,83	16.258
Skyldige leverandører	3.241,08	903
Forudindgåede poster	2.000,00	-
Øvrige skyldige omk.	-	-
Gældsposter i alt	597.431,71	605.676

EGENKAPITAL

Egenkapital primo	819.587,62	835.754
Årets resultat	13.269,97	-16.167
Egenkapital ultimo	832.857,59	819.587
Passiver i alt	1.430.289,30	1.425.263

Ovenstående regnskab er gennemgået og fundet i overensstemmelse med foreningens bogføring, foreviste bilag, samt opgørelse over indeståender i bank og gældposter.

St. Sjørup den

2025

Oluf Madsen
revisorBettina Katholm
revisorJonna Castelli Wøltz
kasserer

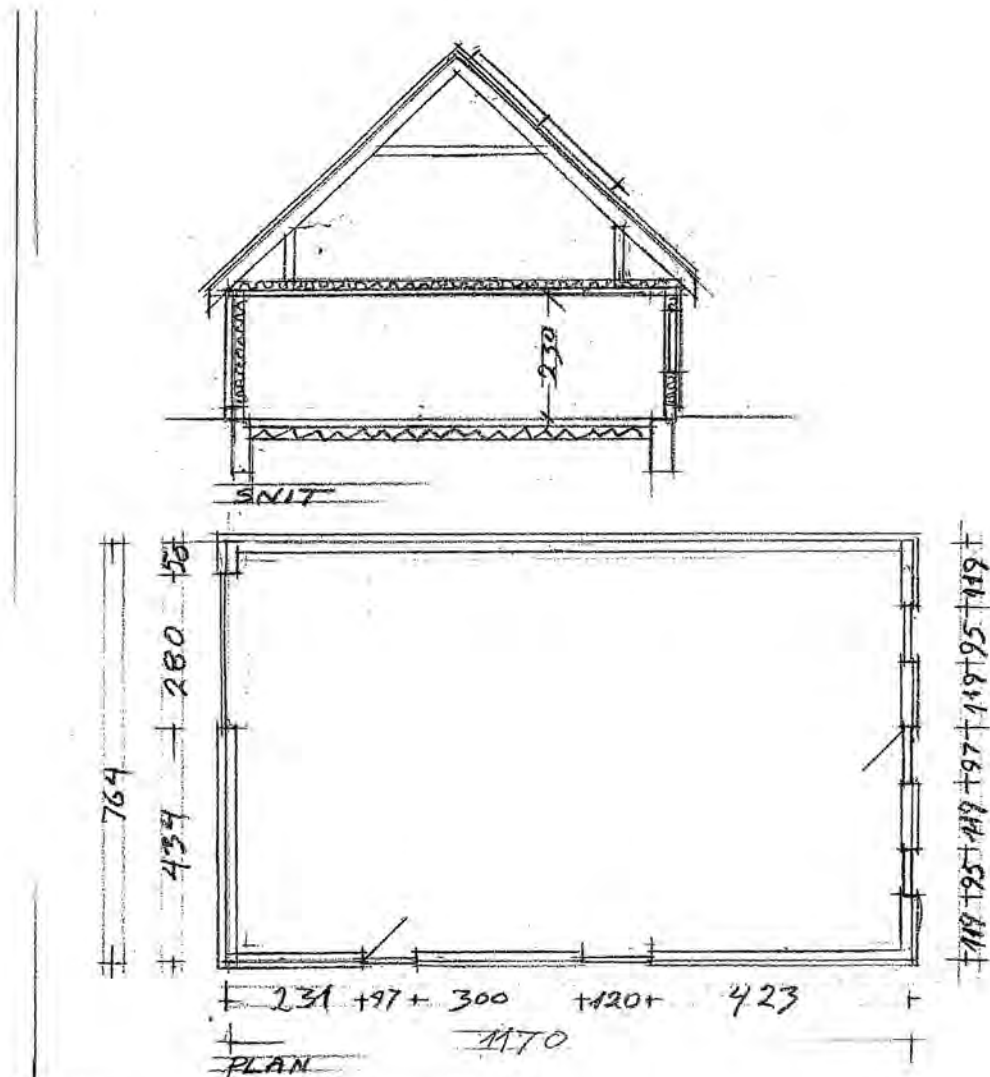

Tag

Spær, 13 stk. hanebånd spær
 Ståltag, pandeplader m. topinddækning
 Undertag
 Afstandslistor 25 mm
 Lægter, afstand 50 cm
 Tagfod, krydsfinér
 Tagrender

Solceller monteres efterfølgende

Etageadskillelse

Loft, 22 mm gulvspånplader
 Isolering, 200 mm indblæst miljøisolering
 Dampbremse, papir
 Forskalling 25 mm
 13 mm gipsplader

Bygningsskelet

50 x 150 gran, afstand 60 cm
 Skelettet fastgøres på sokkel over jorden:
 bestående af leca blokke 19x19x49
 Udvendig: vindgips, afstandslistor 25 mm
 Isolering, 150 mm indblæst miljøisolering
 25 mm douglas gran, hhv. vandret og lodret
 Indvendig: 12 mm OSB plader

Gavltrekanter

25 mm douglas gran på skelet, hhv. vandret og lodret med dobbelt låge 2x2 m i vestgavl

Gulv

Kantisolering
 10 cm flydebeton på 200 mm isolering
 (flamingo)
 Loftlem monteres

Depotbygning

St. Sjørup Bylaug
 Estruplundvej 26, 8950 Ørsted Tlf.: 61338950
 Matr. nr. 39a St. Sjørup By Estruplund
 Plan og snit 1:100

Vedtægter

for

St. Sjørup Bylaug

Cvr. nr. 3068 8430

§1.

Foreningens Navn er St. Sjørup Bylaug og dens hjemsted er St. Sjørup, 8950 Ørsted

§2.

Foreningens formål er at eje og drive ejendommen mart. nr. 39a, St. Sjørup By, Estruplund, beliggende Estruplundvej 24, St. Sjørup, 8950 Ørsted som forsamlingshus.

Foreningen skal gennem sit arbejde tilstræbe at udvikle landsbyen St. Sjørup til et attraktivt beboelsesområde med respekt for områdets landskabelige og kulturelle værdier og særpræg.

§3.

Alle kan optages som medlemmer af foreningen.

Indmeldelse sker til et bestyrelsesmedlem eller til foreningens kasserer og er gyldigt for et regnskabsår, når det af generalforsamlingen fastsatte kontingent er betalt.

§4.

Generalforsamlingen er foreningens højeste myndighed.

Ordinær generalforsamling afholdes en gang årligt i oktober måned.

Generalforsamlingen indkaldes med mindst 8 dages varsel, til den mailadresse medlemmerne har oplyst til foreningen, med angivelse af mødetid og -sted, samt angivelse af dagsorden, samt af hvortil og hvornår forslag, som ønskes behandlet på generalforsamlingen skal indleveres.

Er ingen mailadresse oplyst, omdeles indkaldelsen eller sendes med post.

§5.

En lovligt indkaldt generalforsamling er beslutningsdygtig uanset antallet af fremmødte medlemmer.

Stemmeberettiget på generalforsamlingen og valgbar til tillidsposter i foreningen, herunder hvervet som generalforsamlingsdirigent, er alene fremmødte medlemmer som har betalt det fastsatte kontingent.

Ikke mødte personer kan dog vælges, hvis de inden generalforsamlingen over for bestyrelsen udtrykkeligt har tilkendegivet at de er villige til at acceptere valg eller genvalg.

Der kan ikke stemmes ved fuldmagt.

§6.

Generalforsamlingens dagsorden skal som minimum indeholde følgende punkter:

1. Valg af dirigent
2. Formandens beretning
3. Kassererens beretning og godkendelse af regnskab
4. Indkomne forslag
5. Fastsættelse af kontingent for det kommende år
6. Valg af bestyrelsesmedlemmer og suppleanter
7. Valg af kasserer og to revisorer
8. Eventuelt

§7.

Generalforsamlingen træffer beslutninger ved almindelig stemmeflertal, jf. dog pkt. 9.

Afstemning sker ved håndsoprækning, men afstemninger vedrørende personvalg, skal dog ske skriftligt, hvis nogen forlanger det.

Generalforsamlingens beslutninger indføres i et referat, der efter at være underskrevet af generalforsamlingens dirigent indsættes i foreningens protokol.

§8.

Ekstraordinær generalforsamling, der varsles som i pkt. 4, skal indkaldes, hvis bestyrelsen eller denne flertal forlanger eller hvis mindst 10 af foreningens medlemmer skriftligt forlanger dette overfor foreningens formand med angivelse af, hvilke forslag den ekstraordinære generalforsamling skal træffe beslutning om.

§9.

Ændringer af disse vedtægter kan kun foretages, hvis 3/4 af de på generalforsamlingen fremmødte stemmer for et af dagsordenen optaget forslag herom.

§10.

Bestyrelsen består af 7 medlemmer.

Foreningen tegnes i det daglige af formanden, men dispositioner vedrørende køb, salg eller pantsætning af fast ejendom skal træffes af den samlede bestyrelse.

Medlemmer af bestyrelsen afgår efter tur således at der i lige år vælges 4 medlemmer og i ulige 3. Der vælges hvert år 2 suppleanter, der om fornødent indtræder i bestyrelsen for det afgående medlems resterende valgperiode i rækkefølge efter opnået stemmetal.

§11.

Bestyrelsen konstituerer sig selv med formand, næstformand og sekretær og er beslutningsdygtig, når der til et indvarslet bestyrelsesmøde er mødt mindst 4 medlemmer. Der skal afholdes mindst 4 bestyrelsesmøder om året, første gang senest 4 uger efter generalforsamlingen. Trufne beslutninger indføres i foreningens protokol, der underskrives af de bestyrelsesmedlemmer der har deltaget i mødet.

Bestyrelsens arbejde er ulønnet, men der ydes formand og kasserer et årligt beløb på 2.000 kr. til dækning af de med hvervet forbundne omkostninger.

§12.

Kassereren vælges blandt foreningens medlemmer og behøver ikke tillige at være medlem af bestyrelsen.

§13.

Foreningens regnskabsår er 1. oktober til 30. september.

Regnskabet skal underskrives af kassereren og skal, inden det kan foreligges for generalforsamlingen, være godkendt og underskrevet af de på generalforsamlingen valgte revisorer.

Revisorerne, der skal have uhindret adgang til alt materiale de måtte ønske, skal foretage kasseafstemning og billagskontrol i det omfang dette skønnes fornødent.

§14.

Genvalg kan finde sted til alle poster i foreningen.

§15.

Foreningen kan kun opløses hvis dette vedtages såvel på en ordinær som på en ekstraordinær generalforsamling, der skal afholdes senest 3 uger efter den ordinære generalforsamling som har besluttet af opløse foreningen.

Der skal på begge generalforsamlinger afgives det til vedtægtsændringer fornødne antal stemmer for opløsning af foreningen.

Hvis foreningen opløses skal foreningens formue efter de opløsende generalforsamlings beslutning anvendes i overensstemmelse med foreningens formål.

§16.

Behandling af personoplysninger.

Foreningen behandler følgende personoplysninger:

Medlemsoplysninger på medlemmer i St. Sjørup Bylaug

- Almindelige personoplysninger, såsom navn og adresse samt e-mailadresse og telefonnummer.
- Vi behandler IKKE personfølsomme oplysninger, der er tillagt højere beskyttelse.

Foreningens formål med behandling af dine personoplysninger.

- Vi bruger personoplysningerne til at udfærdige opkrævninger omkring kontingent-betaling samt indkaldelse til generalforsamling og møder i øvrigt.

Samtykke.

- Vi har indhentet samtykke til at opbevare dine personoplysninger, idet medlemskab af foreningen og betaling af kontingent, betragtes som et samtykke.

Videregivelse af personoplysninger

- Personoplysninger videregives ikke.

Opbevaring og sletning af personoplysninger.

- Foreningen opbevarer personoplysninger (navn, adresse, e-mailadresse og telefonnummer) i den udstrækning, det er nødvendigt, rent regnskabsmæssigt i 5 år. Vi opbevarer dine personoplysninger på sekretærens computer, som er låst med et password, som kun kendes af sekretæren.
- Personoplysninger slettes straks ved udmeldelse af foreningen.

Meddelelser fra foreningen sendes til foreningens eller formandens mailadresse med alle andre bcc, således øvrige mailadresser er skjult for andre modtagere.

Foreningens mailadresse er: st.sjoerupbylaug@gmail.com

Således vedtaget på den ordinære generalforsamling den 10. oktober 2025.

Olaf K. Madsen

Lars Gaaei

Dirigent

formand

Depotbygning, nybygget 85 m2. Budget overslag.

Konstruktion, skelet opført af 50x150 gran 46,-/m, i alt 200 m	10.000
Spær hanebånd 13 stk	26.000
Tag, pandeplader, stål, sort	10.000
Undertag	5.000
Lægter, stern mv.	6.500
Isolering i mellemetage (papiruld)	6.000
Gulvplader	7.000
Loft	7.000
Dampbremse	2.000
Indvendig bekl. 12Mm OSB	5.000
Udvendig bekl.	37.000
Douglas a' 4,2m	25.000
Isolering (papiruld)	5.000
Vindgips	6.000
Afstandslist	1.000
Gavle	10.000
Gulvbeton	10.000
Isolering, 200mm Sundolitt	8.000
Lecablokke 15 cm, 33m plus rep. af fundament	6.000
Solcelleanlæg, 7,7 KPW	61.500
Trappe m loftlem	3.500
El-arbejde	10.000
Tagrender mv.	4.000
Maling, beslag, søm og skruer	6.000
Døre, vinduer og port	30.000
Uforudsete udgifter	20.000
Ialt	290.500



FACADE MOD VEST

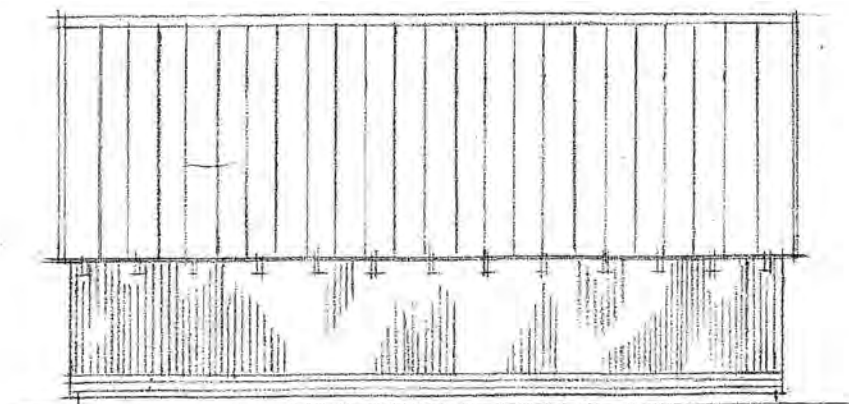

FACADE MOD NORD

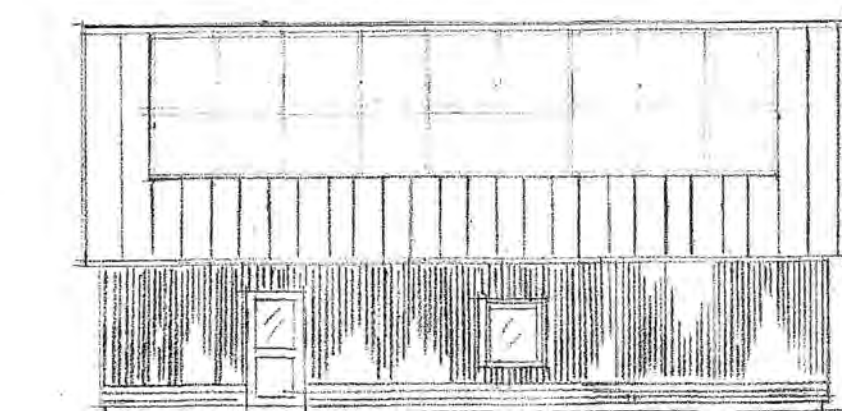

FACADE MOD SYD

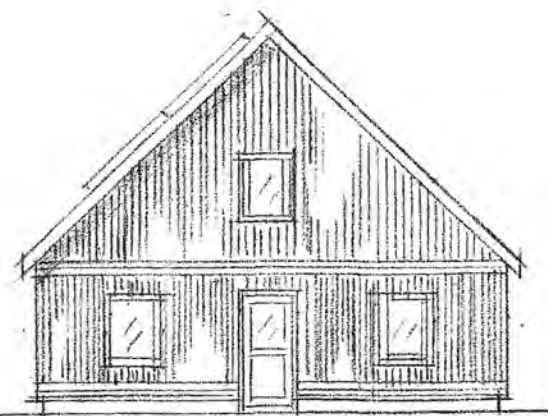

FACADE MOD ØST

Depotbygning
St, Sjørup Bylaug
Estruplundvej 26, 8950 Ørsted Tlf.:61338951
Matr. nr. 39a St. Sjørup By Estruplund
Facader 1:100

707-07072510454401

Grøn pulje fra solceller ved Estruplund

Oprettet	17-10-2025 11:07:49
Afsluttet	17-10-2025 11:45:36
KLE	
Sags id	a3246fd5-6a45-4700-aef7-50ca537b01f8
Navn	Anonym
CPR/CVR	Anonym

Grøn pulje fra solceller ved Estruplund

Praktisk information

Sådan søger I penge

Velkommen til ansøgningsportalen for 'Grøn pulje fra solceller ved Estruplund'. Her kan I søge om midler til projekter, der styrker fællesskabet og det gode liv i landdistrikterne.

Ansøgningsfrist: 19. oktober 2025. Der kan forventes svar på ansøgningen senest januar 2026.

OBS: Vær opmærksom på, at NemKonto er en forudsætning for udbetaling af tilskud.

I ansøgningsskemaet skal I udfylde praktiske informationer om jer som ansøger. Derefter skal I kort beskrive jeres projekt og komme omkring for eksempel målgruppe, klima og bæredygtighed samt almennyttighed. Afslutningsvist skal I uploade et budget, der viser jeres forventede udgifter og indtægter.

Undervejs i ansøgningsskemaet finder I små blå cirkler med spørgsmålstegn ved nogle af felterne. Klik på dem hvis I vil have lidt hjælp til at udfylde feltet.

Selv om man kan få brug for en pause undervejs i ansøgningsprocessen, skal I vide, at systemet ikke gemmer jeres ansøgning undervejs. I skal udfylde hele skemaet og indsende for at sikre jer, at jeres arbejde ikke går tabt. Copy/paste derfor også gerne teksten ud af skemaet eller tag screenshots undervejs for en sikkerheds skyld.

Har I spørgsmål eller brug for hjælp til fx at udfylde ansøgningsskemaet, kan I altid tage fat i:

Filip Therkildsen
Projektleder, Norddjurs Kommune
fith@norddjurs.dk
23 72 93 70

eller

Jesper Stubsgaard Holst
Konsulent på landdistriktsudvikling, Norddjurs Kommune
jsuh@norddjurs.dk
22 61 78 24

Vi glæder os til at læse jeres ansøgning!

Praktiske informationer

Lidt om jeres organisering

Søger du/I som	Forening
CVR nummer (hvis enkeltperson eller selvorganiseret gruppe indskriv CPR-nummer)	35546855
Navn på organisation eller andet	St. Sjørup Strands Grundejerforening
Er I momsregistreret?	Delvist

Lidt om den projektansvarlige

Navn på projektansvarlig	Søren Højberg
Telefonnummer	
Mail-adresse	

Projektbeskrivelse

Om projektet

På denne side skal I beskrive jeres projekt. I skal beskrive projektet kort og præcist, og I skal forholde jer til formål, målgruppe, klima mm.

Vær så præcise og konkrete som muligt og husk på, at dem der læser jeres ansøgning højest sandsynligvis aldrig har hørt om jeres projekt.

Projektbeskrivelse

Navn på jeres projekt	Forskønnelse og vedligehold af området St. Sjørup Strand, til gavn for lokale beboere samt turister
Beskriv jeres projekt kort og præcist (maks. 1800 tegn)	Bedre vedligeholdelse af veje og stier, samt forhold for ophold på strand og strandengen. Området har ca. 6 km private grusveje og ca. 8 km. private gangstier som skal vedligeholdes.
Beskriv formålet med jeres projekt (maks. 1200 tegn)	At gøre endnu attraktiv for lokal befolkning og turister
Beskriv projektets målgruppe og eventuelle samarbejdspartnere (maks. 1200 tegn)	Målgruppen er turister, gæster, brugere og af området
Beskriv hvordan jeres projekt er almenyttigt (maks. 1200 tegn)	Ved at området er et yderst rekreativ tilgængeligt område for både brugere og turister
Beskriv hvordan I vil sikre realisering af projektet (maks. 1200 tegn)	Ved at indkøbe de bænke og maskiner der ansøges om, samt efterfølgende vedligeholde
Beskriv hvordan projektet forholder sig til social, klima, og økonomisk bæredygtighed (maks. 1200 tegn)	Projektet er for at gøre området endnu mere attraktiv for brugere og besøgende, således disse kan få glæde af de rekreative og naturskønne områder. Derudover at bekæmpe invasive plantearter som hyben, brandbæger mm.
Hvor mange kilometer i fugleflugtslinje er der fra solcelleanlægget ved Estruplund til der, hvor jeres projekt skal gennemføres?	2 km.

Økonomi

Budget

Her skal I uploade jeres budget og angive, hvor meget I ønsker at søge Grøn Pulje om. Derefter er I klar til at indsende jeres ansøgning.

Vigtigt ift. budgettet:

- Budgettet kan uploades som pdf eller Excel-fil
- Udgifter skal opgives i bruttobeløb dvs. inkl. moms
- Budgettet skal indeholde både forventede udgifter og indtægter
- I skal angive om eventuelle fondsmidler under 'Indtægter' er godkendte eller ansøgte.

Upload jeres budget her	Budget.xlsx (10 KB)
Angiv hvor mange penge (kr.) I ønsker at søge Grøn Pulje om til jeres projekt	320.000,00

Øvrigt materiale

Her kan I eventuelt uploade øvrigt materiale vedrørende projektet. OBS. det kan ikke forventes, at alt øvrigt materiale vil indgå i Kommunalbestyrelsens behandling af ansøgningen.

Offentliggørelse af ansøgning

Ansøgninger vil blive offentliggjort i forbindelse med politisk behandling. Personfølsom data vil blive sløret. I dette felt har I mulighed for eventuelt at notere vigtig information ifm. offentliggørelse af ansøgninger.

Resuméside

Jeg bekræfter, at de indtastede oplysninger er korrekte.

Budget for Området

	Kr.
Maskinindkøb	225000
Bordbænkesæt 10 sæt vedligeholdelsesfri	<u>95000</u>
	<u>320000</u>

707-07072510454401

Grøn pulje fra solceller ved Estruplund

Oprettet	02-10-2025 09:43:18
Afsluttet	02-10-2025 09:53:02
KLE	
Sags id	50445887-961c-47cf-9794-a9bb767f746b
Navn	Anonym
CPR/CVR	Anonym

Grøn pulje fra solceller ved Estruplund

Praktisk information

Sådan søger I penge

Velkommen til ansøgningsportalen for 'Grøn pulje fra solceller ved Estruplund'. Her kan I søge om midler til projekter, der styrker fællesskabet og det gode liv i landdistrikterne.

Ansøgningsfrist: 19. oktober 2025. Der kan forventes svar på ansøgningen senest januar 2026.

OBS: Vær opmærksom på, at NemKonto er en forudsætning for udbetaling af tilskud.

I ansøgningsskemaet skal I udfylde praktiske informationer om jer som ansøger. Derefter skal I kort beskrive jeres projekt og komme omkring for eksempel målgruppe, klima og bæredygtighed samt almennyttighed. Afslutningsvist skal I uploade et budget, der viser jeres forventede udgifter og indtægter.

Undervejs i ansøgningsskemaet finder I små blå cirkler med spørgsmålstegn ved nogle af felterne. Klik på dem hvis I vil have lidt hjælp til at udfylde feltet.

Selv om man kan få brug for en pause undervejs i ansøgningsprocessen, skal I vide, at systemet ikke gemmer jeres ansøgning undervejs. I skal udfylde hele skemaet og indsende for at sikre jer, at jeres arbejde ikke går tabt. Copy/paste derfor også gerne teksten ud af skemaet eller tag screenshots undervejs for en sikkerheds skyld.

Har I spørgsmål eller brug for hjælp til fx at udfylde ansøgningsskemaet, kan I altid tage fat i:

Filip Therkildsen
Projektleder, Norddjurs Kommune
fith@norddjurs.dk
23 72 93 70

eller

Jesper Stubsgaard Holst
Konsulent på landdistriktsudvikling, Norddjurs Kommune
jsuh@norddjurs.dk
22 61 78 24

Vi glæder os til at læse jeres ansøgning!

Praktiske informationer

Lidt om jeres organisering

Søger du/I som	Forening
CVR nummer (hvis enkeltperson eller selvorganiseret gruppe indskriv CPR-nummer)	45901637
Navn på organisation eller andet	Tørslevs fællesskab
Er I momsregistreret?	Nej

Lidt om den projektansvarlige

Navn på projektansvarlig	Lola Friis
Telefonnummer	
Mail-adresse	

Projektbeskrivelse

Om projektet

På denne side skal I beskrive jeres projekt. I skal beskrive projektet kort og præcist, og I skal forholde jer til formål, målgruppe, klima mm.

Vær så præcise og konkrete som muligt og husk på, at dem der læser jeres ansøgning højest sandsynligvis aldrig har hørt om jeres projekt.

Projektbeskrivelse

Navn på jeres projekt	Tørslevs fællesskab
Beskriv jeres projekt kort og præcist (maks. 1800 tegn)	<p>Vi ønsker at gøre Tørslev til en attraktiv by, så det igen bliver et dejligt sted at bo. Vi ønsker at fastholde nuværende beboere og gerne tiltrække nye.</p> <p>Vi ønsker at afholde nogle årlige arrangementer for at styrke fællesskabet i byen, og søger derfor om støtte til indkøb af et holdbart telt, bordbænksæt, mosterisæt samt tilskud til afholdelse af arrangementerne + afledte omkostninger til etablering af bankkonto til foreningen.</p>
Beskriv formålet med jeres projekt (maks. 1200 tegn)	<p>Formålet med projektet er at skabe en god stemning igen i byen ovenpå 3 hårde år med spekulationer, trykket stemning og mange diskussioner på grund af:</p> <ol style="list-style-type: none">1. Linjeføringen af elkablet tæt forbi vores hjem og ekspropriation af vores jord2. Høj aktivitet af håndværkere, biler, lastbiler m.m. hvilket har medført meget støj, støv og lydforurening.3. Ødelæggelse af vores skønne natur omkring Langvad å og Ingerslev å.4. Udsynet til solcellerne i vores baghaver har også givet lidt udfordringer. <p>For at opveje for dette og for at skabe en god stemning i Tørslev igen, vil vi forsøge at gøre noget socialt for alle i Tørslev og omegn, så vi kan fastholde nuværende beboere og tiltrække nye beboere.</p> <p>Med indkøb af et holdbart telt, der kan tåle at stå i hele sommerperioden, vil vi have mulighed for at gennemføre flere forskellige arrangementer.</p> <p>Derfor ønskes indkøbt et holdbart telt med bordbænkesæt således at rammerne er til stede for gennemførelse af arrangementerne. Vi ønsker at gennemføre flere arrangementer – bl.a. pileflet kursus, blomsterbinding, forårsmarked, fastelavn, sommerfest og efterårsmarked (hvor mosterisættet skal bruges til laves saft fra byens mange frugttræer).</p>
Beskriv projektets målgruppe og eventuelle samarbejdspartnere (maks. 1200 tegn)	<p>Målgruppen er alle byens borgere samt andre med tilknytning til byen. Byens befolkning spænder fra børnefamilier, seniorer og pensionister. Der vil også mulighed for udlån teltet og mosterisættet til nabobyer og andre lokale foreninger.</p>

Beskriv hvordan jeres projekt er almennyttigt (maks. 1200 tegn)	Projektet vil være med til at sikre liv i byen og styrke fællesskabet. Med støtte fra puljen vil det også være muligt for alle at deltage uanset økonomisk formåen. Alt arbejde omkring arrangementerne sker på frivillig basis og der har været 100% opbakning i byen til projektet. Alle har været inddraget hele vejen. Andre almennyttige grupper/foreninger har mulighed for at deltage eller låne vores materialer.
Beskriv hvordan I vil sikre realisering af projektet (maks. 1200 tegn)	Der er etableret en hel ny forening med en bestyrelse som er med til at sikre gennemførelsen. Ved tidligere års afholdelse af vores Grisefest, er planlægningsopgaven gået på skift imellem byens beboere, og der forventes sammen opbakning og involveringsgrad til dette projekt.
Beskriv hvordan projektet forholder sig til social, klima, og økonomisk bæredygtighed (maks. 1200 tegn)	Projektet skaber sammenhold og sikrer at man i byen er sammen på kryds og tværs, så ingen er overladt til sig selv. Det at vi køber et solidt telt til genbrug i mange år er bæredygtigt. Møstet skal sikre at byens frugt udnyttes i stedet for at gå til spilde.
Hvor mange kilometer i fugleflugtslinje er der fra solcelleanlægget ved Estruplund til der, hvor jeres projekt skal gennemføres?	Tørslev by er absolut nærmeste nabo med ca. 500 meter i fugleflugtslinje. Vi har direkte udsigt til solcelleanlægget 😊

Økonomi

Budget

Her skal I uploade jeres budget og angive, hvor meget I ønsker at søge Grøn Pulje om. Derefter er I klar til at indsende jeres ansøgning.

Vigtigt ift. budgettet:

- Budgettet kan uploades som pdf eller Excel-fil
- Udgifter skal opgives i bruttobeløb dvs. inkl. moms
- Budgettet skal indeholde både forventede udgifter og indtægter
- I skal angive om eventuelle fondsmidler under 'Indtægter' er godkendte eller ansøgte.

Upload jeres budget her	Budget for Toerslevs fællesskab.pdf (68 KB) Bord-baenksaet.pdf (476 KB) Frugtpresser.pdf (421 KB) Tilbud_38 paa kvalitetstelt.pdf (160 KB)
-------------------------	---

Angiv hvor mange penge (kr.) I ønsker at søge Grøn Pulje om til jeres projekt	190.500 kr.
---	-------------

Øvrigt materiale

Her kan I eventuelt uploade øvrigt materiale vedrørende projektet. OBS. det kan ikke forventes, at alt øvrigt materiale vil indgå i Kommunalbestyrelsens behandling af ansøgningen.

Offentliggørelse af ansøgning

Ansøgninger vil blive offentliggjort i forbindelse med politisk behandling. Personfølsom data vil blive sløret. I dette felt har I mulighed for eventuelt at notere vigtig information ifm. offentliggørelse af ansøgninger.

Resuméside

Jeg bekræfter, at de indtastede oplysninger er korrekte.

Peter Stenderup

Voer færgevej 67

8950 Ørsted

Denmark

Tilbud

Dato : 01-10-2025

Ordrenummer : 38

Konto : 28604429

Vores ref : Jackie

Vare	Tekst	Antal	Enhed	Salgspris	I alt
	Brugt 6x9 Party telt 2 stk. vinduer	1,00	Stk	30.000,00	30.000,00
Nettobeløb (DKK)					30.000,00
Momsbeløb (25%)					7.500,00
Totalbeløb (DKK)					37.500,00

Tilbuddet slettes hvis ikke det bekræftes inden 30 dage

[Forsiden](#) > Vedligeholdelsesfrit bordbænkesæt med ryglæn og genbrugsplast (komposit)

Vedligeholdelsesfrit bordbænkesæt med ryglæn og genbrugsplast (komposit)

Lagerstatus: På lager

Varenummer: BBGEDMRGP

Bordbænkesæt med ryglæn med vedligeholdelsesfri planker i ren genbrugsplast. Dette bord bænkesæt er fremstillet kraftig galvaniseret stå og med brædder i sort eller brun genbrugsplast (komposit). 180 cm.

Usamlet(saml selv) eller samlet *Samlet **Planker (farve) ***Sort **Antal**1 

5.945,00 kr.

Læg i kurv

Pris inkl. moms 7.431,25 kr.



Stort lager og hurtig levering



Kvalitetsprodukter primært fra egen produktion



Totalleverandør og konkurrencedygtige priser uden fordyrende led



Bedste prisgaranti

Beskrivelse

Solidt vedligeholdelsesfrit bord bænkesæt med ryglæn.

Dette bordbænkesæt består af kraftigt varmgalvaniseret stel og brede planker i 100 % ren genbrugsplast (komposit).

Metalstellet er fremstillet i meget kraftige profiler (80x40 mm) og sæderne er skrå for god komfort. Selve plastplankerne er lavet af massiv og uv-beständig genbrugsplast, som giver stor styrke og lang levetid.

Plastplankerne er med rundkanter for god komfort.

Plankerne leveres som standard i sort plast, men der er også mulighed for grå og brun genbrugsplast.

Specifikation – ROBUST vedligeholdelsesfrit bordbænke sæt:

- Mål: 1800 x 1770 x 770 mm (LxBxH)
- Bordhøjde: 750 mm
- Siddehøjde: 450 mm
- Plastplanke: 150 x 40 mm
- Rygprofil: 40x20 mm
- Ben og bordben: 80x40 x 2 mm firkantrør
- Sæde og bordprofil: 4 mm vinkelstål, som giver stor styrke
- Vægt: ca. 145 kg.

ROBUST bordbænke sæt leveres usamlet eller samlet og klar til brug; stellet er forberedt til påboltning på fliser.

Dette bordbænkesæt er yderst velegnet til campingplads, havn, boligforening, grundejerforening, legeplads, skole, mv.

Dansk produceret på egen fabrik i Tommerup på Fyn. Vores andre bordbænkesæt ses [her](#)

Specifikationer

Ydre dimension	1800 x 1770 x 770 mm (L x B x H)
Siddehøjde	45 cm
Bordhøjde	75 cm
Plankemål	15x4x180 cm
Stål	Varmgalvaniseret stål
Planke	100% vedligeholdelsesfri genbrugsplast

Andre har også kigget på



Pullert (stele) i galvaniseret stål med rund top og refleks til nedstøbning

Pullert (stele) i galvaniseret stål med rund top og refleks til nedstøbning. Denne...

770,00 kr.

| Vis



Bordbænkesæt med ryglæn og vedligeholdelsesfri genbrugsplast...

ROBUST bordbænkesæt med ryglæn og plastplanker i vedligeholdelsesfri...

4.495,00 kr.

| Vis



Kvadratisk vedligeholdelsesfri

Kvadratisk galvanized steel post...

6

Nyhedsbrev

Modtag tilbud, nyheder og gode råd

Din e-mail

Tilmeld mig

Mosterisæt til professionelt brug

Vare nr : 9069925

Leveres fragtfrit!



Om produktet ▾

Køb reservedele

Beskrivelse

Dokumenter

Info

- ✓ Kraftig kvalitet
- ✓ Let at betjene
- ✓ Kværner op til 600 kg frugt i timen

Har du et eller flere æble- eller pæretræer i haven, så har du mulighed for at lave masser af dejlig cider, saft, gelé, grød, chutney eller marmelade. Med vores mosterisæt til professionelt brug får du en elektrisk frugtkværn fra Güde, hvor både huset, tragten og knivene er udført i rustfrit stål, og en 40-liters hydraulisk frugtpresser, i rustfrit stål og inkl. filterpose og cover til overdækning. Frugtkværnen fra Güde har en kraftig 1.100W motor, og en kapacitet på 600 kg frugt i timen, og den hydrauliske frugtpresser, der fungerer ved hjælp af vandtryk, laver hurtigt frugtmassen om til saft.

▼ Læs mere

På lager
Levering: 1-3 dage

9.995,00 kr.

(inkl. moms)
[Lev. omk. tillægges](#)

-

1

+

Læg i kurv

♥ Favorit

 Om levering

Gratis fragt ved køb over 2500 kr. inkl. moms

Klarna

3 betalinger af 3.331,66 kr til 0% i rente med Klarna [Læs mere](#)

Produkter du måske synes om



Frugtkværn, 7 kg

Robust design med kraftfuld ydeevne

685,00 kr. inkl. moms

Læg i kurv

[Lev. omk. tillægges](#)

På lager

Rel. varer



Budget: Tørslev fællesskab	Pris over 10 år
Udgifter til afholdelse af arrangemente, herunder forplejning for ca 35-40 personer	105.000,00
Indkøb af kvalitetstelt fra Ørsted Telte til afholdelse af arrangementer - se bilag	38.000,00
Bord/bænk sæt med ryglæn 6 stk. á 6.000 - se bilag	36.000,00
Mosterisæt - se bilag	10.000,00
Oprettelse af bankkonto 1.000 + 500 kr. jfr. Sparkron	1.500,00
Evt. overskud fra arrangementerne går til vedligeholdelse af byens hjertestarter:	
Skiftninge af elektroder hvert 2. år á 400 kr. Og batteri hver 4. år = 1.400 kr. pr. år	
Samlet pris	190.500,00

707-07072510454401

Grøn pulje fra solceller ved Estruplund

Oprettet	22-09-2025 11:29:25
Afsluttet	22-09-2025 12:43:14
KLE	
Sags id	76db0b39-2dd4-495c-8388-f1ecae7927a7
Navn	Anonym
CPR/CVR	Anonym

Grøn pulje fra solceller ved Estruplund

Praktisk information

Sådan søger I penge

Velkommen til ansøgningsportalen for 'Grøn pulje fra solceller ved Estruplund'. Her kan I søge om midler til projekter, der styrker fællesskabet og det gode liv i landdistrikterne.

Ansøgningsfrist: 19. oktober 2025. Der kan forventes svar på ansøgningen senest januar 2026.

OBS: Vær opmærksom på, at NemKonto er en forudsætning for udbetaling af tilskud.

I ansøgningsskemaet skal I udfylde praktiske informationer om jer som ansøger. Derefter skal I kort beskrive jeres projekt og komme omkring for eksempel målgruppe, klima og bæredygtighed samt almennyttighed. Afslutningsvist skal I uploade et budget, der viser jeres forventede udgifter og indtægter.

Undervejs i ansøgningsskemaet finder I små blå cirkler med spørgsmålstegn ved nogle af felterne. Klik på dem hvis I vil have lidt hjælp til at udfylde feltet.

Selv om man kan få brug for en pause undervejs i ansøgningsprocessen, skal I vide, at systemet ikke gemmer jeres ansøgning undervejs. I skal udfylde hele skemaet og indsende for at sikre jer, at jeres arbejde ikke går tabt. Copy/paste derfor også gerne teksten ud af skemaet eller tag screenshots undervejs for en sikkerheds skyld.

Har I spørgsmål eller brug for hjælp til fx at udfylde ansøgningsskemaet, kan I altid tage fat i:

Filip Therkildsen
Projektleder, Norddjurs Kommune
fith@norddjurs.dk
23 72 93 70

eller

Jesper Stubsgaard Holst
Konsulent på landdistriktsudvikling, Norddjurs Kommune
jsuh@norddjurs.dk
22 61 78 24

Vi glæder os til at læse jeres ansøgning!

Praktiske informationer

Lidt om jeres organisering

Søger du/I som	Forening
CVR nummer (hvis enkeltperson eller selvorganiseret gruppe indskriv CPR-nummer)	34549885
Navn på organisation eller andet	Udby Udbyhøj beboerforening
Er I momsregistreret?	Nej

Lidt om den projektansvarlige

Navn på projektansvarlig	Lonnie Sørensen og Joan Hitz
Telefonnummer	
Mail-adresse	

Projektbeskrivelse

Om projektet

På denne side skal I beskrive jeres projekt. I skal beskrive projektet kort og præcist, og I skal forholde jer til formål, målgruppe, klima mm.

Vær så præcise og konkrete som muligt og husk på, at dem der læser jeres ansøgning højest sandsynligvis aldrig har hørt om jeres projekt.

Projektbeskrivelse

Navn på jeres projekt	Mødestedet "Mad og Kultur på tværs"
Beskriv jeres projekt kort og præcist (maks. 1800 tegn)	<p>Udvikling af fællesskabet i byen og oplandet, hvor vores beboerhus spiller en stor rolle. Vores nuværende meget gamle og nedslidte køkken, skal netop danne rammen om nuværende og fremtidige aktiviteter, som vi brænder for, at starte op. Vores projekt går ud på at, opgrader køkkenet og reducerer driftsomkostningerne.</p> <p>Vi har lokale håndværker, og mange frivillige har givet tilsagn, om at give en hånd med. Projektet starter, når vi er i mål med økonomien, hvor vi allerede har fået flere tilsagn, derfor håber vi at I vil se velvilligt på vores ansøgning, om rest finansieringen.</p>
Beskriv formålet med jeres projekt (maks. 1200 tegn)	<p>Formål er at fremme bosætningen, fællesskaberne og madkulturen blandt børn, unge og ældre i vores lille lokalsamfund. At få stedet, hvor unge og gamle samles, og mødes uden at skulle køre langt for at komme til aktiviteten, der er 10 km til nærmeste sted for unge, og det er primær sport, og til nærmeste ungdomsskole er der 15 km. Så vi vurderer at det betyder meget, at man har kort afstand til aktiviteterne. Dele viden om madkulturen, der i dag er udfordret blandt andet pga. uvidenhed, som kan påvirke livskvaliteten og sundheden generelt frem i livet.</p> <p>Vidensdeling mellem de garvede ældre husmødre/fædre, der netop kan lave den brune sovs, og som kan og gerne vil lære fra sig på tværs, således kan de lære modsat om pasta retter og pizzasovs.</p> <p>Vidensdeling omkring brug af naturens produkter, stop madspild, samt anvende de lokale råvarer, som jo findes i massevis her på egnen, og alt i takt med at vi har fjorden og naturen så tæt på, og her tænkes madkurser i fisk og jagt, altså brug af råvarer fra jord, fjord til bord</p> <p>Børn, unge , ældre i køkkenet, vil være en fornøjelse og et stort ønske, med læring om bagning syltning og sågar slagtning af diverse fjerkræ.m.m.</p>

Beskriv projektets målgruppe og eventuelle samarbejdspartnere (maks. 1200 tegn)

Styrkelse af nuværende aktiviteter og fællesskaber for alle aldersgrupper. Og ikke mindst styrke fremtidige og flere fællesskaber på tværs af alder, større sammenhold, integrering af nye tilflyttere , samt tilbud til turister i form af div. arrangementer, der kan fremme deres lyst til at se livet på landet og på sigt få lyst til at flytte til de små landsbyer. Samtidig - er der jo et stort ønske om, at bevare og fastholde vores beboerhus, som jo er byens centrum, det står midt i byen og et et absolut aktiv for byen. Styrke fællesskaberne på tværs, beboerhuset har et fint samarbejde med Sejlklubben Udbyhøj og klubben Øk i Udbyhøj, to lokale foreninger.

Beskriv hvordan jeres projekt er almennyttigt (maks. 1200 tegn)

Vi har stor fremgang i aktiviteterne, hvilke har betydet, at vi har vendt et underskud på 5 år til et overskud, og vi forventer at kunne gøre det yderligere såfremt det lykkedes os at opdatere køkkenet, således aktiviteterne kan udbygges og vi kan få os markeret på Djursland - Som stedet om mad og kultur på tværs. Vi er så mange frivillige, der har lyst og energi til at komme videre med dette. . Se gerne vores projektbeskrivelse der er vedhæftet, hvor vi har beskrevet de forskellige nuværende og forventede fremtidige arrangementer.

Beskriv hvordan I vil sikre realisering af projektet (maks. 1200 tegn)

Vi har en aftale med med den lokale håndværker , der har afgivet det billigste og mest relevante tilbud , om at hans bidrag / sponsorering til projektet vil være at styre projekt, så vi kommer hurtigt og effektivt i mål. De frivillige vil løbende modtage opgaver så så mange som muligt bliver inddraget projektet. Det er vigtigt at vi har en prof. til styring af projektet, da der er påvist asbest i dele af køkkenet. Det er professionelle der kommer og fjerner asbest , således kommer de frivillige samt div. lokale håndværkere i spil således vi får et stort fællesskab og samarbejde. Vi prioriterer at så mange som muligt bliver en del af projektet. pt. er der 28 personer der har givet tilsagn om hjælp. Vi går straks i gang når den sidste del af økonomien er på plads. . Forventer en periode på 2-3 mdr.

Beskriv hvordan projektet forholder sig til social, klima, og økonomisk bæredygtighed (maks. 1200 tegn)

Vores formål er med opgradering af køkkenet at opnå et større social fællesskab, hvor børn og unge lærer at være i et fællesskab og tage del i foreningslivet og det ansvar det medfører.

Alt dette kræver vi bliver opgraderet i vores meget ældre og nedslidte køkken. Huset er og har været hjertet i vores lille by, siden 1889. Løbende renoveret i sale og toiletter, men vores køkken står og bliver og mere og mere forfaldent.

Vores hårde hvidevarer er meget slidte og gamle, og er energisluger, hvorfor vi ønsker at energioptimere og få nogle enkle og brugervenlige hårde hvidevarer, der er nemme at betjene for både børn, unge og ældre.

Den økonomiske bæredygtighed er vi ikke nervøse for, da vi har frivillige kursus lærer, husmødre / fædre der står på spring for at lære fra sig. Vi syntes det er så vigtigt at den generations viden omkring madkulturen ikke går tabt, når den generation forsvinder.

Hvor mange kilometer i fugleflugtslinje er der fra solcelleanlægget ved Estruplund til der, hvor jeres projekt skal gennemføres?

4,50 km i fugleflugtslinje

Økonomi

Budget

Her skal I uploade jeres budget og angive, hvor meget I ønsker at søge Grøn Pulje om. Derefter er I klar til at indsende jeres ansøgning.

Vigtigt ift. budgettet:

- Budgettet kan uploades som pdf eller Excel-fil
- Udgifter skal opgives i bruttobeløb dvs. inkl. moms
- Budgettet skal indeholde både forventede udgifter og indtægter
- I skal angive om eventuelle fondsmidler under 'Indtægter' er godkendte eller ansøgte.

Upload jeres budget her

Budget sol.pdf (539 KB)
regnskaber.pdf (449 KB)
Vedtaegter pdf.pdf (337 KB)

Angiv hvor mange penge (kr.) I ønsker at søge Grøn Pulje om til jeres projekt

360.000kr.

Øvrigt materiale

Her kan I eventuelt uploade øvrigt materiale vedrørende projektet. OBS. det kan ikke forventes, at alt øvrigt materiale vil indgå i Kommunalbestyrelsens behandling af ansøgningen.

Projektbeskrivelse - Udby Beboerhus (14)Sol.pdf (2,3 MB)

Offentliggørelse af ansøgning

Ansøgninger vil blive offentliggjort i forbindelse med politisk behandling. Personfølsom data vil blive sløret. I dette felt har I mulighed for eventuelt at notere vigtig information ifm. offentliggørelse af ansøgninger.

Ingen bemærkninger.

Resuméside

Jeg bekræfter, at de indtastede oplysninger er korrekte.

Til	
Cc	
Bcc	👤 Menneske
Emne	

Udby-Udbyhøj Beboerhus

- Nyt køkken og nyt fællesskab

Udby - Udbyhøj Beboerforening

Udvidet projektbeskrivelse

22.09.2025



INDHOLDSFORTEGNELSE

Optimering af køkken i vores nuværende beboerhus	2
Udby-Udbyhøj beboerhus og baggrund for projektet	2
Gamle går fra - og nye unge kommer til	4
Energioptimering	4
Samarbejde	4
Projektbeskrivelse	5
Aktiviteter og målgrupper	5
Opsamling	8
Budget	8
Finansieringsplan	9
Frivillighed	10
Tidsplan	10
Her fortæller vi om projektet	10

Optimering af køkken i vores nuværende beboerhus

Vi ønsker brændende at få flere til at flytte til området og få et endnu større fællesskab på tværs af landsbyerne Udby, Udbyhøj og omegn. Vi håber at nå dette mål ved at skabe flere og bedre aktiviteter i vort skønne beboerhus, som fungerer godt på alle måder på nær køkkenet, som trænger kraftigt til at blive renoveret.

Køkkenet er meget slidt, slet ikke tidssvarende og faktisk uhygiejnisk. Der er mange forskellige slags klinker, hvoraf mange er revnet eller faldet af, så man kan se den rå væg. Vores hårde hvidevarer er ekstrem gamle, hvorfor de bruger alt for meget energi. Ovnene er så gamle, at køkkenfirmaet mente, de skulle på museum. Med et renoveret køkken kan vi se en væsentlig besparelse på energien og mulighed for flere og bedre aktiviteter i et forsamlingshus, der står skarpt.

Vi ønsker virkelig at få skabt et lyst brugervenligt køkken, der kan danne rammerne om fælles madlavning, bagning m.m. Et sted, hvor der er rart og hyggeligt at være, og som man slet ikke vil forlade igen.

Udby-Udbyhøj beboerhus og baggrund for projektet

Vi er en af de små byer på Djursland, som er så privilegerede at have et beboerhus.

Forsamlingshuset skiftede navn i 2006 til Udby-Udbyhøj Beboerforening. Det blev bygget i 1889 og udvidet med en tilbygning i 1949. Siden er huset blevet renoveret løbende, så det i dag er i god stand bortset fra køkkenet.

I 1972 blev køkkenet udvidet med 10 m², som blev opført i genbrugsmaterialer. I dag er køkkenet meget nedslidt, trist, mørkt og uhygiejnisk, fordi det er svært at rengøre ordentligt.

Husets store og lille sal blev renoveret i 2017, og gang og toiletter inklusiv nyt handicaptoilet renoveret i 2015.

Det meste af arbejdet blev udført af frivillige fra Udby og Udbyhøj, hvilket gav et fantastisk fællesskab mellem de to byer. Det nyder vi stadig godt af. Vi har et stærkt sammenhold.



Den daglige drift styres af bestyrelsen, som prioriterer at uddelegere opgaverne, så at mange bliver en del af huset og føler ejerskab. Vi prioriterer virkelig at få samlet beboerne i byerne via mange forskellige aktiviteter, hvor alle kan deltage uanset alder.



Som det fremgår af billederne er køkkenet sammensat af en tilbygning i 1972 og et endnu ældre rum, hvilket tydeligt fremgår af overgangene på loft og gulv.

Ligeledes ses de meget gamle og ikke energivenlige produkter. Opvaske området er ligesom den øvrige del af køkkenet absolut ikke hygiejnisk.



Her ses arbejdspladsen t.v. i køkkenet mod øst. Vi savner en bordplade i rustfrit stål og lukkede skabe, så vi kan sikre et hygiejnisk miljø og overskuelighed og dermed mere brugervenlighed.

Gamle går fra - og nye unge kommer til

I mange år er befolkningen i byen blevet ældre uden at nye flyttede til. Dette mønster har heldigvis ændret sig. For første gang i ca. 25 år har vi nu stor tilflytning af unge mennesker med børn, så vi igen kan skabe aktiviteter som juletræsfest, fastelavn, halloween m.v.

Tilflytningen betyder, at vores busforbindelser, vores lokale skole og indkøbsmuligheder har et grundlag for at bestå. Dette projekt er vigtig for at gøre det attraktivt for unge mennesker både at bruge beboerhuset og engagere sig i bestyrelsesarbejdet.

Energioptimering

Der er gulvvarme (el), men vi bruger det ikke, da det tager 3 dage for rummet at blive opvarmet, og det er en alt for dyr løsning. I de 10 år, vi har haft med huset at gøre, er varmen ikke blevet brugt.

Det betyder, at køkkenet om vinteren kan blive så koldt, at det føles som at få en kold spand vand i hovedet.

Desuden bruger vores gamle hårde hvidevarer så meget energi, at vores elregning årligt ligger på ca. kr. 30.000 kr.

Det uopvarmede køkken betyder, at det er en kold og klam oplevelse at bruge køkkenet, som desuden trækker varmen ud af både lille sal og store sal, når dørene er åbne.

Samarbejde



Der er et godt samarbejde i beboerhuset med Sejlklubben SUS og klubben ØK i Udbyhøj.

Sammen afholder vi en årlig havnefest, Fjordens Dag, hvor maden bliver tilberedt i vores køkken. I år stegte vi 500 fiskefrikadeller, som alle blev solgt på nær 3.

Der blev anrettet tallerkener med smurt rugbrød, citron og remoulade og kaffe og kage, som de forskellige havde bagt. Hvis vores køkken var renoveret, som vi drømmer om, kunne vi tilbyde vores medlemmer, at kagerne også kunne blive bagt i huset.

Projektbeskrivelse



Her ses den løsning, som vi har valgt i forhold til ovne, som bliver almindelige ovne, fordi de skal være brugervenlige, så enhver kan betjene dem. Disse ovne er både meget billigere end industrioovne og billigere i drift.



Her ses vaskeområdet, hvor vi har valgt en hygienisk og brugervenlig løsning og hvor vi beholder vores opvasker, da den er funktionel.

Totalrenovering af køkken på 40 m², hvilket indebærer nedbrydning af det gamle køkken inklusiv gulvet og etablering af nyt kloaksystem, nye lofter, nye døre, gulv med tilhørende gulvvarme, ny vandvarmer og nye el-installationer. Der monteres nye fliser på gulv og vægge og nyt inventar samt nye bordplader med tilhørende vask og blandingsbatterier. Nye køkken elementer nye energivenlige ovne og køle fryseskab jævnfør vedhæftede tilbud.

Jfr vedhæftede miljørapport er der konstateret asbest i fliselimen i gulv og vægge i den ene halvdel af køkkenet. Vi skal derfor have professionel hjælp til at fjerne, hvilket fremgår af vedhæftede tilbud.

Aktiviteter og målgrupper

Et velfungerende køkken er en forudsætningen for vores aktiviteter; nu og i fremtiden. Det er afgørende for os, at flere børnefamilier flytter til området, så der fortsat vil være liv i byen og i beboerhuset.

Huset er gennem mange år anvendt til at samle byens borgere til fælles arrangementer, både i Udby og Udbyhøj.



Her er vi samlet til et musikarrangement. Da salen blev renoveret, valgte vi at beholde scenen. Det nyder vi godt af sådan en aften. Den bliver også brugt til musikken og andre indslag, når der afholdes fester i huset. I mange andre forsamlingshuse er den blevet sløjft.

Der afholdes jævnligt fællesspisning, hvor vi laver mad i fællesskab. Et nyt køkken vil gøre det muligt at arrangere flere aftener med netop fællesspisning.

Vi har fået forespørgsler på madaftener fra enlige, som ønsker at lære at lave mad - gammeldags brun sovs m.m. Da der bor mange ungarke, der er alene og ensomme, ser vi det som en oplagt mulighed for en aktivitet, der gør en forskel i dagligdagen og skaber nye fællesskaber som modgift til ensomhed.

Nedenfor ses vores overslag over, hvor mange der bruger vores hus i dag, og hvor mange, der vil komme til, når vi har et nyt køkken.

Aktiviteter og målgrupper på årsbasis (nuværende og fremtidige)

	Deltagere x gange om året	Deltagere
Nuværende aktiviteter		
Bankospil hv 14. dag	60 x 20	1200
Krea formiddag	15 x 20	300
Foredragsaftener	60 x 2	120
Dilettant - med spisning	90 x 1	90
Julefrokost og nytårskur med spisning	75 x 2	150
Kvinde og herreaften med spisning	55 x 2	110
Liv i beboerhuset - inkl musik og spisning	93 x 1	93
Brandfest ved søen	100 x 1	100
Nuværende aktiviteter i alt		2163

Udlejninger (kun egne medlemmer)	60 x 15	900
---	---------	------------

Nye tiltag efter køkkenet bliver renoveret anslået

Bagedyst for unge	6 x 10	60
Fastelavnsfest	1 x 75	75
Loppemarked	1 x 100	100
Madlavnings kursus for enlige	6 x 20	120
Kursus - lav din egen chokolade	5 x 50	250
Bag selv til jul	2 x 30	60
Jagt aften	1 x 50	50
Trylledejs kursus	2 x 25	50
Fiskeaften	1 x 50	50
I alt		815

TOTAL		3.878
--------------	--	--------------

Når det nye køkken er på plads, forventer vi en gennemstrøm på ca. 3.800 deltagere om året.



Vi forventer helt sikkert flere udlejninger, da vi er i konkurrence med andre forsamlingshuse, og vi tror på at vi vil kunne optimere på antallet af udlejninger så vi kan stå på mål med dem efter renoveringen. Der kan være 110 personer pr. udlejning.

Vi har allerede instruktører klar til at stå for blandt andet chokolade- og bagekursus. Lonnie, der ses på billedet, er ekspert i chokolade og brænder for at lære fra sig.

Ligeledes har vi Andre og Henning, der begge er jægere og kan tilberede vildt og i øvrigt også ville kunne undervise på "Brun sovs kurset" .

Karsten og Gerd vil gerne tilberede og ryge nyfangede sild og makreller, som heldigvis stadigvæk kan fanges i Randers fjord. Vi påtænker at lave en fiskeaften med tilberedning af de fangede fisk i samarbejde med den

lokale fiskeklub - en klub alle mænd i Udbyhøj og omegn kan deltage i; kravet er bare, at de skal med ud at fiske en gang pr. år.

Opsamling

Til alle arrangementer har køkkenet en stor betydning. Derfor er det så vigtigt, at vi får et lyst, venligt og brugervenligt køkken, som alle har nemt ved at bruge og rengøre.

Vi er et lille samfund, som har tradition for at holde traditionerne i hævd og være noget for hinanden. Sådan vil vi også gerne byde nye tilflyttere velkommen. Men skal vi gøre det bedre (og det skal vi), har vi brug for et tidssvarende køkken.

Nøgleordene for projektet er:

Fællesskab: Samle folk i området, hvor arbejdsmarkedet ikke længere er i fokus.

Børnefamilier, ensomme, tilflyttere - gøre det til et sted, hvor der er behageligt og rart at være - et sted man har lyst til at være.

Energioptimering:

Besparende og mere energivenlige hårde/hvidevarer, varmepumpe, gulvvarme

Hygiejne: Nem rengøring af funktions venlige hårde hvidevarer.

Vandrette og lodrette flader som er nemme at vedligeholde og rengøre

Opbevaring i skabe og skuffer bidrager til en god hygiejne.

Trivsel:

Et ønske om at åbne op for dagslys, så køkkenet bliver lyst og venligt.

Der er pt ingen varmekilde i køkkenet, påtænker varme i gulvet , således der bliver rart at være i.

Budget

Indledningsvist indhentede vi to tilbud på totalentreprisen. For at få prisen ned, valgte vi selv at udføre så meget af arbejdet som muligt. Samtidig besluttede vi at få gulvvarme i køkkenet.

Opgaver	Kr. inkl Moms
Kusk og Thomsen total entreprise	505.000
Køkken	369.500
Total	874.500
Samlet budget	

Finansieringsplan

LAG	Er bevilligt...	225.000
Nordlys	Er bevilliget.....	100.000
Sparrekassen Kronjylland	Er bevilligt...	40.000
Sparekassen Danmark	Er bevilligt....	75.000
Egne midler		75.000
Norddjurs grønpulje/solceller		360.000
I alt		875.000

Frivillighed

Som fremgår af vedhæftede skema vil vi selv stå for total rydning af køkkenet, nedtagning af loft og opsætning af nyt. bortskaffelse af materialer, nedtagning af fliser, ophugning af gulv, hvor der ikke er asbest. Div malerarbejde. Vi vurderer, at det frivillige arbejde vil tage os i alt 346 timer.

Tidsplan

Hvis alt går planmæssigt og forudsat at finansieringen falder på plads til tiden, går vi i gang med projektet 1. Oktober 2025 med forventet færdiggørelse 1 . maj 2026.

Her fortæller vi om projektet

Vi fortæller løbende om projektet og vores sponsorer i vores FB gruppe, i vores lokalavis , evt. i Randers Amtsavis, på vores opslagstavle på beboerhuset og i forbindelse med vores arrangementer.

Når projektet er i hus, skal det indvies med en festlig dag, hvor vi inviterer pressen, virksomheder, sponsorer og alle de frivillige, der har bidraget - samt fremtidige brugere af huset.

Opgaver	Kr. inkl Moms
Kusk og Thomsen total entreprise	505.000
Køkken	369.500
Total	874.500
Samlet budget	

Finansieringsplan

LAG	Er bevilligt..	225.000	
Nordlys	Er bevilliget.....	100.000	
Sparkron	Er bevilligt..	40.000	
Sparekassen Danmark	Er bevilligt	75.000	
Egne midler			75.000
Norddjurs Grønpulje/sol	ønsket	360.000	
I alt		875.000	

ÅRSREGNSKAB 2024

Kassebeholdning		4.000
Bankkonto pr. 31/12-2024		161.232,79
Indtægter		6276
Nytårskur		1936,80
Foredrag om Udbyhøj		363,70
Generalforsamling		4806
Havnefest-fjordensdag		13177,81
Brandfest		8491
Liv i forsamlingshusene		41987
Banko		10390
Udlejning 8 stk		25200
Kontigent 126		
Ialt		112628,31
Udgifter		
Arbejdsdag	768	
Små anskaffelse	10924	
Forsikring Alm. Brand	11577,11	
Aqua Djurs	3189,94	
Nordlys Internet	3881,66	
Nordlys Energi EL	21280,69	
Grejbanken	500	
Dagsrenovation	2114,51	
Lokas gebyr Mobilpay og	3548,75	
åndtering		
iljø Screening af køkken	5131,25	
t	62915,91	
erskud		
tægt -udgift 112.628,31-		
915,91=49.712,40 kr		
k 31/12-2023	115.442,77	
overskud for 2024	165.155,17	
k 31/12-2024		161.232,79
antbeholdning		4.000
er pr. 31/12- 2024		165.232,79
rence for 2024		77,62

9/1-2025

Henrikke Bygde Nielsen

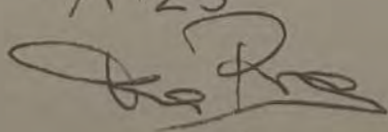
14/1 25

Regnskab 2023 31/12

		total	
		4000	
Kasse konto		115432.15	
Banknto 31/12 2023			overskud
Indtægter		15695	15695
Udlejning	131	26200	26200
Kontingenter		92940,5	36293,61
Banko		17030	12848
Brandfest		15373	12047
Nytårskur		28,035	3684,5
Havnefest		1340	1340
Genralforsamling		31119	15355,4
Liv i forsamlingshuset			
SUM indtægter		227732	123462,9
Udgifter			sum total
vedligehold/drift		21135,85	21135,85
Forsikringer		11492,76	11492,76
Brandfest		1932	1932
Liv i forsamlingshuset		15763,6	15763
Banko		56647,5	56647,5
Nytår kur		3326	3326
EL		28429,67	28429,67
gebyr		1000	1000
Parat-Hjertestarter		2375	2375
Dagrenovation		1650,3	1650,3
Diverse		9082,6	9082,6
SUM udgifter		101279,9	101279,9

Søndag 29/12 2023

by

Tennengård
Christine

Genstigning

Hennelte B. N. d.

Div.udg			
Unoeuro, hjemmeside	498,83		
Bank renter	14,46		
Bankgebyr	750,00		
Radio ABC/ALFA	500,00		
Blomster	603,50		
Østjyske forsamlingshuse kontingent	350,00		
Aviser	1.562,50		
Rengøringsmidler m.m.	1.993,49		
Servietter m.m.	95,00		
Aldi	52,00		
Mobilepay gebyr	362,00		
	6.781,78		
	UDGIFTER	INDTÆGTER	Resultat
Forbrug	24.997,26		
Vedligehold	9.355,50		
Udlejning		11.482,00	
Kontingenter		19.800,00	
Arrangementer		6.065,56	
Udgifter arrangementer	3.328,77		
Diverse udgifter	6.781,78		
Covid-19 tilskud Norddjurs kommune		20.000,00	
	44.463,31	57.347,56	12.884,25
Bank pr. 01.01.20	10.874,68		
Bank pr. 31.12.20		22.881,93	12.007,25
Kasse pr. 01.01.2020	0,00		
Kasse pr. 31.12.2020		877,00	877,00
			12.884,25

5/2.2021 Regnskabet gennemgået
 Ole Rasmussen

Kasse konto	4000	
Bankkonto 31-12-2022	95296,49	
Indtægter		total
Udlejning	8835	8835
Kontingenter 114 stk	22800	22800
Banko	68848,75	31803,75
Brandfest	15695	13763
Nytårskur	4675	3325
Havnefest	5087	5087
Liv i forsamlingshuset	31119	15355,4
SUM indtægter	157059,75	100969,15
Udgifter		
Vedligehold	4158,53	4158
Rengøring	2000	2000
Forsikringer	10470,91	10470,91
Brandfest	1994,37	0
Liv i forsamlingshuset	15763,6	0
Banko	37045	0
Nytår kur	1350	0
EL	36707,12	36707,12
gebyr	1000	1000
Parat-Hjertestarter	2375	2375
Dagrenovation	1498,08	1498,08
Diverse	4636,33	4636,33
SUM udgifter	118998,9	62845,44
Aktiver		
Kasse	4000	0
Bankkonto 06-03-2023	88512,39	0
SUM aktiver	92512,39	
Resultat		38124,2

deret 7/3-23 *[Signature]*

deret 7/3-23 Annette Børge *[Signature]*

707-07072510454401

Grøn pulje fra solceller ved Estruplund

Oprettet	16-10-2025 20:20:55
Afsluttet	16-10-2025 21:15:42
KLE	
Sags id	a1e1e50f-f419-405d-a7fd-c256ba62f1c1
Navn	Anonym
CPR/CVR	Anonym

Grøn pulje fra solceller ved Estruplund

Praktisk information

Sådan søger I penge

Velkommen til ansøgningsportalen for 'Grøn pulje fra solceller ved Estruplund'. Her kan I søge om midler til projekter, der styrker fællesskabet og det gode liv i landdistrikterne.

Ansøgningsfrist: 19. oktober 2025. Der kan forventes svar på ansøgningen senest januar 2026.

OBS: Vær opmærksom på, at NemKonto er en forudsætning for udbetaling af tilskud.

I ansøgningsskemaet skal I udfylde praktiske informationer om jer som ansøger. Derefter skal I kort beskrive jeres projekt og komme omkring for eksempel målgruppe, klima og bæredygtighed samt almennyttighed. Afslutningsvist skal I oploade et budget, der viser jeres forventede udgifter og indtægter.

Undervejs i ansøgningsskemaet finder I små blå cirkler med spørgsmålstegn ved nogle af felterne. Klik på dem hvis I vil have lidt hjælp til at udfylde feltet.

Selv om man kan få brug for en pause undervejs i ansøgningsprocessen, skal I vide, at systemet ikke gemmer jeres ansøgning undervejs. I skal udfylde hele skemaet og indsende for at sikre jer, at jeres arbejde ikke går tabt. Copy/paste derfor også gerne teksten ud af skemaet eller tag sceenshots undervejs for en sikkerheds skyld.

Har I spørgsmål eller brug for hjælp til fx at udfylde ansøgningsskemaet, kan I altid tage fat i:

Filip Therkildsen
Projektleder, Norddjurs Kommune
fith@norddjurs.dk
23 72 93 70

eller

Jesper Stubsgaard Holst
Konsulent på landdistriktsudvikling, Norddjurs Kommune
jsuh@norddjurs.dk
22 61 78 24

Vi glæder os til at læse jeres ansøgning!

Praktiske informationer

Lidt om jeres organisering

Søger du/I som	Forening
CVR nummer (hvis enkeltperson eller selvorganiseret gruppe indskriv CPR-nummer)	43653474
Navn på organisation eller andet	Voer Færgested: Natur, Båd og Bad
Er I momsregistreret?	Nej

Lidt om den projektansvarlige

Navn på projektansvarlig	Casper Kempel
Telefonnummer	
Mail-adresse	

Projektbeskrivelse

Om projektet

På denne side skal I beskrive jeres projekt. I skal beskrive projektet kort og præcist, og I skal forholde jer til formål, målgruppe, klima mm.

Vær så præcise og konkrete som muligt og husk på, at dem der læser jeres ansøgning højest sandsynligvis aldrig har hørt om jeres projekt.

Projektbeskrivelse

Navn på jeres projekt	Vandrestier ved Voer, Kare og Voer Færgested
Beskriv jeres projekt kort og præcist (maks. 1800 tegn)	<p>Vi ønsker at berige området med nye vandrestier, der leder folk ud i naturen og væk fra trafikerede veje.</p> <p>Stierne planlægges etableret i 2026 i tæt dialog med de lokale lodsejere.</p> <p>Der etableres fem forskellige ruter på hhv. ca. 12 km, 10 km, 8 km, 4 km og 2 km.</p> <p>Den længste rute – på 12 km – forbinder Allingåbro med Voer Færgested via diget langs Allingåen, Grund Fjord og Randers Fjord. Dermed bliver stien et vigtigt bindeled mellem Djursland for Fuld Damp og Fjordcentret.</p> <p>De øvrige ruter udformes som rundture, der binder Voer, Kare og Fjordcentret sammen.</p> <p>De fleste ruter vil udnytte eksisterende diger og markveje, men enkelte steder skal der søges særskilte tilladelser til passage gennem marker og småskove. Stierne markeres med pile på stolper, og fire centrale infotavler med oversigten over alle ruter.</p> <p>Langs ruterne placeres bord/bænkesæt ved fire hotspots samt træningsredskaber og børnevenlige aktiviteter.</p> <p>Alle lodsejere vil blive besøgt og skal give skriftlig tilladelse til passage, inden projektet sættes i gang. Lodsejerne kan til enhver tid trække deres tilladelse tilbage.</p>

Beskriv formålet med jeres projekt (maks. 1200 tegn)

Formålet er at åbne det smukke fjordlandskab og rekreative områder, så flere får glæde af naturen omkring Voer og Kare.

Stierne skal give mulighed for motion og frisk luft i trygge rammer – for både børn, voksne og ældre.

Projektet vil:

- Fremme folkesundheden gennem let adgang til naturoplevelser.
- Tilbyde velmarkerede ruter, hvor man kan færdes sikkert og være fri af de trafikerede veje.
- Skabe sjove og lærerige aktiviteter undervejs, særligt for børn.
- Styrke fællesskabet i lokalområdet ved at forbinde landsbyerne og Fjordcentret med sammenhængende stisystemer.
- Danne stiforbindelse med etablerede vandrestier på den vestlige side af fjorden med færgeforbindelsen Voer - Mellerup

Beskriv projektets målgruppe og eventuelle samarbejdspartnere (maks. 1200 tegn)

Målgruppen er både lokale beboere og turister, der ønsker en vandretur i naturskønne omgivelser. Familier med børn, motionister, naturelskere og fuglekiggere vil alle kunne finde en rute, der passer til deres behov.

Der eksisterer allerede samarbejde med Fjordcentret og Djursland for Fuld Damp, og vandrestierne kan udbygge dette samarbejde med en oplevelsesrute fra Allingåbro til Voer Færgested. I dag arrangeres busture mellem de to steder kombineret med bådtur til Uggelhuse og skinnecykeltur tilbage til Allingåbro. Med stierne skabes en ny dimension i dette samarbejde.

Vi ser desuden et oplagt potentiale i et samarbejde med Norddjurs Kommune, Naturpark Randers Fjord og Danmarks Naturstier, som har stor erfaring i at etablere vandreruter. Naturpark Randers Fjord har desuden et fokusområde i at binde områdets oplevelser bedre sammen gennem nye initiativer (Strategisk-Fysisk-Udviklingsplan)

Beskriv hvordan jeres projekt er almenntilgængeligt (maks. 1200 tegn)

Projektet er almenntilgængeligt og tilgængeligt for alle.

Formidlingstavler placeres i Voer, Kare, Voer Færgested og Allingåbro, hvorfra man kan vælge sin rute. Her suppleres med information om områdets fugleliv, kulturhistorie og særlige naturpunkter.

Ruterne markeres med farvede pile, så det bliver enkelt at følge sin sti. Samtidig bliver stierne synlige på udinaturen.dk, hvilket giver en bredere tilgængelighed.

- Nogle strækninger vil være trampestier, hvor græsset kan være højt, men tilgængelige i gode sko.
- Markveje holdes åbne via landbrugsdrift.
- Diger slås årligt af både kommune og digelag.
- Der er et offentligt toilet ved Voer Færgested.
- Der er mulighed for overnatning i shelter (booking ved Fjordcentret)
- Lodsejere skal lukke stierne på dage med jagt af hensyn til sikkerheden.

Beskriv hvordan I vil sikre realisering af projektet (maks. 1200 tegn)

Projektet forankres i en lokal forening, men vi etablerer en særskilt sporgruppe med lodsejere, frivillige og repræsentanter fra foreningen.

Tidsplan:

- Efterår 2025: Offentliggørelse af planerne via sociale medier.
- Jan–feb 2026: Sporgruppen etableres, lodsejere besøges.
- Feb 2026: Møde med Norddjurs Kommune, Danmarks Naturstier og Naturcenter Randers Fjord.
- Marts 2026: Finansiering på plads.
- April 2026: Materialer bestilles.
- Maj–juli 2026: Stier etableres.
- August 2026: Officiel indvielse af ruterne. Samtidig aftales en model for fremtidig vedligeholdelse, herunder hvem, der har ansvar for hvad.

Beskriv hvordan projektet forholder sig til social, klima, og økonomisk bæredygtighed (maks. 1200 tegn)

Projektet bidrager til både lokal trivsel og en grønnere hverdag.

- Vandrestier er **CO₂-neutrale** aktiviteter, der fremmer friluftsliv og folkesundhed.
- Ruterne giver børn og voksne en aktiv fritidsmulighed.
- Vedligeholdelse sikres ved, at brugere opfordres til at bidrage med et frivilligt bidrag på 100 kr. årligt. Denne model fungerer fint andre steder i området.
- Broen over Kare Bæk bygges i varmebehandlet træ for at undgå giftige materialer.
- Skiltning vil understrege god gæstefærd: affald tages med hjem, hunde holdes i snor, og man færdes som gæst på lodsejernes jord.

Stisystemerne bliver dermed både en investering i naturen, folkesundheden og fællesskabet – med respekt for landskabet og lodsejerne.

Hvor mange kilometer i fugleflugtslinje er der fra solcelleanlægget ved Estruplund til der, hvor jeres projekt skal gennemføres?

3 - 8 km

Økonomi

Budget

Her skal I uploade jeres budget og angive, hvor meget I ønsker at søge Grøn Pulje om. Derefter er I klar til at indsende jeres ansøgning.

Vigtigt ift. budgettet:

- Budgettet kan uploades som pdf eller Excel-fil
- Udgifter skal opgives i bruttobeløb dvs. inkl. moms
- Budgettet skal indeholde både forventede udgifter og indtægter
- I skal angive om eventuelle fondsmidler under 'Indtægter' er godkendte eller ansøgte.

Upload jeres budget her

Stier - Budgetforslag.pdf (103 KB)

Angiv hvor mange penge (kr.) I ønsker at søge Grøn Pulje om til jeres projekt

122.000

Øvrigt materiale

Her kan I eventuelt uploade øvrigt materiale vedrørende projektet. OBS. det kan ikke forventes, at alt øvrigt materiale vil indgå i Kommunalbestyrelsens behandling af ansøgningen.

Stisystemer - kort 2025.pdf (7,71 MB)

Offentliggørelse af ansøgning

Ansøgninger vil blive offentliggjort i forbindelse med politisk behandling. Personfølsom data vil blive sløret. I dette felt har I mulighed for eventuelt at notere vigtig information ifm. offentliggørelse af ansøgninger.

Resuméside

Jeg bekræfter, at de indtastede oplysninger er korrekte.

707-07072510454401

Grøn pulje fra solceller ved Estruplund

Oprettet	05-10-2025 13:31:12
Afsluttet	05-10-2025 13:55:17
KLE	
Sags id	0d7cdd03-9f36-479e-b1d8-88d823c5bd75
Navn	Anonym
CPR/CVR	Anonym

Grøn pulje fra solceller ved Estruplund

Praktisk information

Sådan søger I penge

Velkommen til ansøgningsportalen for 'Grøn pulje fra solceller ved Estruplund'. Her kan I søge om midler til projekter, der styrker fællesskabet og det gode liv i landdistrikterne.

Ansøgningsfrist: 19. oktober 2025. Der kan forventes svar på ansøgningen senest januar 2026.

OBS: Vær opmærksom på, at NemKonto er en forudsætning for udbetaling af tilskud.

I ansøgningsskemaet skal I udfylde praktiske informationer om jer som ansøger. Derefter skal I kort beskrive jeres projekt og komme omkring for eksempel målgruppe, klima og bæredygtighed samt almennyttighed. Afslutningsvist skal I oploade et budget, der viser jeres forventede udgifter og indtægter.

Undervejs i ansøgningsskemaet finder I små blå cirkler med spørgsmålstegn ved nogle af felterne. Klik på dem hvis I vil have lidt hjælp til at udfylde feltet.

Selv om man kan få brug for en pause undervejs i ansøgningsprocessen, skal I vide, at systemet ikke gemmer jeres ansøgning undervejs. I skal udfylde hele skemaet og indsende for at sikre jer, at jeres arbejde ikke går tabt. Copy/paste derfor også gerne teksten ud af skemaet eller tag screenshots undervejs for en sikkerheds skyld.

Har I spørgsmål eller brug for hjælp til fx at udfylde ansøgningsskemaet, kan I altid tage fat i:

Filip Therkildsen
Projektleder, Norddjurs Kommune
fith@norddjurs.dk
23 72 93 70

eller

Jesper Stubsgaard Holst
Konsulent på landdistriktsudvikling, Norddjurs Kommune
jsuh@norddjurs.dk
22 61 78 24

Vi glæder os til at læse jeres ansøgning!

Praktiske informationer

Lidt om jeres organisering

Søger du/I som	Forening
CVR nummer (hvis enkeltperson eller selvorganiseret gruppe indskriv CPR-nummer)	32824439
Navn på organisation eller andet	Voer Beboerforening (LI.sjørup)
Er I momsregistreret?	Nej

Lidt om den projektansvarlige

Navn på projektansvarlig	Hanne Line S. Revsbech
Telefonnummer	
Mail-adresse	

Projektbeskrivelse

Om projektet

På denne side skal I beskrive jeres projekt. I skal beskrive projektet kort og præcist, og I skal forholde jer til formål, målgruppe, klima mm.

Vær så præcise og konkrete som muligt og husk på, at dem der læser jeres ansøgning højest sandsynligvis aldrig har hørt om jeres projekt.

Projektbeskrivelse

Navn på jeres projekt	Æbledag for LI. Sørup
Beskriv jeres projekt kort og præcist (maks. 1800 tegn)	<p>LI. Sjørup er beliggende i kort afstand fra solcellerne ved Ingerslev. Flere beboer kan se solcellerne fra deres grund.</p> <p>Vi ansøger puljen gennem Voer beboerforening, da vores egen grundejerforening ikke har cvr. Nummer, men det er vigtigt for at understrege at skulle vi være heldige at få tilsagn, så tilfalder pengene til LI. Sjørup og ikke til Voer.</p> <p>Vi ønsker at holde et efterårs-arrangement kaldet Æbledag.</p> <p>konceptet skal være at vi starter kl. 14.00 og får æblekager af forskellig slags samt kaffe.</p> <p>Herefter kan man lave juice af sine medbragte æbler fra egen have. Vi ser det som meget bæredygtigt, at man kan udnytte nedfaldsæbler fra egne haver, og lave juice heraf i stedet for at æblerne bare går til.</p> <p>Vi tænker at både børn og voksne i alle aldre vil kunne deltage og arrangementet vil derfor binde flere generationer sammen, samt lære de yngste om "jord til bord" og også noget om at maden kræver en indsats for man kan nyde den.</p> <p>Vi tænker det kan blive rigtig sjovt for alle. Vi vil afslutte dagen med fælles aftensmad, hvor en af retterne selvfølgelig vil være æbleflæsk. Det er tanken at vi er fælles om madlavningen og derfor kan det holdes med et lavt niveau rent økonomisk.</p>
Beskriv formålet med jeres projekt (maks. 1200 tegn)	<p>Projektet har formål:</p> <p>1)Formålet er at binde nærområdet sammen gennem fælles aktivitet. Projektet henvender sig til folk i alle aldre. Børn og pensionister kan få mange gode snakke under fælles aktivitet. Projektet byder både på hygge, fællespisning og aktivitet, og skal gerne bringe glæde til LI. Sjørups områdets beboere.</p> <p>2) Bæredygtige fødevarer. I projektet kan nedfaldsæbler bruges til nyttigt formål og vil ikke bare rådne op.</p>

Beskriv projektets målgruppe og eventuelle samarbejdspartnere (maks. 1200 tegn)	LI. Sjørup grundejerforening. LI. Sjørup området tæller 17 husstande pt. 51 personer heraf 12 børn under 18 år. Vi har en grundejerforening der bl.a. arrangerer julefrokost og sommerfest.
Beskriv hvordan jeres projekt er almenyttigt (maks. 1200 tegn)	Projektet er for personer i alle aldre og fra forskellige baggrunde, dog med det fælles at de bor i eller nær LI. Sjørup landsby.
Beskriv hvordan I vil sikre realisering af projektet (maks. 1200 tegn)	Grundejerforeningens bestyrelse har nedsat et æble-udvalg bestående af Jane Bjørn Christiansen og Hanne Line Revsbech, der står for at arrangerer og invitere til æbledag de næste 10 år. Jane ligger desuden grund til afholdelse af projektet.
Beskriv hvordan projektet forholder sig til social, klima, og økonomisk bæredygtighed (maks. 1200 tegn)	Her vil henvise til projektets formål
Hvor mange kilometer i fugleflugtslinje er der fra solcelleanlægget ved Estruplund til der, hvor jeres projekt skal gennemføres?	1 km

Økonomi

Budget

Her skal I uploade jeres budget og angive, hvor meget I ønsker at søge Grøn Pulje om. Derefter er I klar til at indsende jeres ansøgning.

Vigtigt ift. budgettet:

- Budgettet kan uploades som pdf eller Excel-fil
- Udgifter skal opgives i bruttobeløb dvs. inkl. moms
- Budgettet skal indeholde både forventede udgifter og indtægter
- I skal angive om eventuelle fondsmidler under 'Indtægter' er godkendte eller ansøgte.

Upload jeres budget her	æbledag.xlsx (12 KB)
Angiv hvor mange penge (kr.) I ønsker at søge Grøn Pulje om til jeres projekt	52.250 kr.

Øvrigt materiale

Her kan I eventuelt uploade øvrigt materiale vedrørende projektet. OBS. det kan ikke forventes, at alt øvrigt materiale vil indgå i Kommunalbestyrelsens behandling af ansøgningen.

Offentliggørelse af ansøgning

Ansøgninger vil blive offentliggjort i forbindelse med politisk behandling. Personfølsom data vil blive sløret. I dette felt har I mulighed for eventuelt at notere vigtig information ifm. offentliggørelse af ansøgninger.

Resuméside

Jeg bekræfter, at de indtastede oplysninger er korrekte.

Æbledag for Ll. Sjørup i årene 2026-2036

Ll. Sjørup området tæller 17 husstande pt. 51 personer heraf 12 børn under 18 år.

Vi har en grundejerforening der bl.a. arrangerer julefrokost og sommerfest.

Udstyr

æblekværn og presse	15.000,00 kr.
pateriseringsgryder	3.500,00 kr.
presseposer 5 stk	750,00 kr.
baginbox poser 500 stk	3.500,00 kr.
holder på påfyldning	500,00 kr.
i alt	23.250,00 kr.

Afholdelse af arrangement pr. år for op til 50 personer

drikkevarer	400,00 kr.
mad	2.500,00 kr.
i alt pr. år	2.900,00 kr.

afholdelse i 10 år	29.000,00 kr.
--------------------	---------------

Udstyr plus afholdelse i 10 år 52.250,00 kr.

Projektbeskrivelse:

Ll. Sjørup er beliggende i kort afstand fra solcellerne ved Ingerslev. Flere beboere kan se solcellerne. Vi ansøger puljen gennem Voer beboerforening, da vores egen grundejerforening ikke har cvr. Det er vigtigt for at understrege at skulle vi være heldige at få tilsavn, så tilfalder pengene til Ll. Sjørup og i

Vi ønsker at holde et efterårsarrangement kaldet Æbledag.

konceptet skal være at vi starter kl. 14.00 og får æblekager af forskellig slags samt kaffe.

Herefter kan man lave juice af sine medbragte æbler fra egen have. Vi ser det som meget bæredygtigt at udnytte nedfaldsæbler fra egne haver, og lave juice heraf i stedet for at æblerne bare går til.

Vi tænker at både børn og voksne i alle aldre vil kunne deltage og arrangementet vil derfor binde flere samt lære de yngste om "jord til bord" og også noget om at maden kræver en indsats for man kan nyde den. Vi tænker det kan blive rigtig sjovt for alle.

Vi vil afslutte dagen med fælles aftensmad, hvor en af retterne selvfølgelig vil være æbleflæsk. Det er madlavningen og derfor kan det holdes med et lavt niveau rent økonomisk.

re generationer sammen,

er tanken at vi er fælles om

707-07072510454401

Grøn pulje fra solceller ved Estruplund

Oprettet	15-10-2025 19:28:01
Afsluttet	15-10-2025 19:49:59
KLE	
Sags id	a071cd4a-fd2a-4b77-a4a5-6b91cdeb1b61
Navn	Anonym
CPR/CVR	Anonym

Grøn pulje fra solceller ved Estruplund

Praktisk information

Sådan søger I penge

Velkommen til ansøgningsportalen for 'Grøn pulje fra solceller ved Estruplund'. Her kan I søge om midler til projekter, der styrker fællesskabet og det gode liv i landdistrikterne.

Ansøgningsfrist: 19. oktober 2025. Der kan forventes svar på ansøgningen senest januar 2026.

OBS: Vær opmærksom på, at NemKonto er en forudsætning for udbetaling af tilskud.

I ansøgningsskemaet skal I udfylde praktiske informationer om jer som ansøger. Derefter skal I kort beskrive jeres projekt og komme omkring for eksempel målgruppe, klima og bæredygtighed samt almennyttighed. Afslutningsvist skal I uploade et budget, der viser jeres forventede udgifter og indtægter.

Undervejs i ansøgningsskemaet finder I små blå cirkler med spørgsmålstegn ved nogle af felterne. Klik på dem hvis I vil have lidt hjælp til at udfylde feltet.

Selv om man kan få brug for en pause undervejs i ansøgningsprocessen, skal I vide, at systemet ikke gemmer jeres ansøgning undervejs. I skal udfylde hele skemaet og indsende for at sikre jer, at jeres arbejde ikke går tabt. Copy/paste derfor også gerne teksten ud af skemaet eller tag screenshots undervejs for en sikkerheds skyld.

Har I spørgsmål eller brug for hjælp til fx at udfylde ansøgningsskemaet, kan I altid tage fat i:

Filip Therkildsen
Projektleder, Norddjurs Kommune
fith@norddjurs.dk
23 72 93 70

eller

Jesper Stubsgaard Holst
Konsulent på landdistriktsudvikling, Norddjurs Kommune
jsuh@norddjurs.dk
22 61 78 24

Vi glæder os til at læse jeres ansøgning!

Praktiske informationer

Lidt om jeres organisering

Søger du/I som	Bestyrelse
CVR nummer (hvis enkeltperson eller selvorganiseret gruppe indskriv CPR-nummer)	32824439
Navn på organisation eller andet	Voer Beboerforening
Er I momsregistreret?	Nej

Lidt om den projektansvarlige

Navn på projektansvarlig	Karin Skouboe
Telefonnummer	
Mail-adresse	

Projektbeskrivelse

Om projektet

På denne side skal I beskrive jeres projekt. I skal beskrive projektet kort og præcist, og I skal forholde jer til formål, målgruppe, klima mm.

Vær så præcise og konkrete som muligt og husk på, at dem der læser jeres ansøgning højest sandsynligvis aldrig har hørt om jeres projekt.

Projektbeskrivelse

Navn på jeres projekt	Anlæg af lille legeplads ved forsamlingshuset
Beskriv jeres projekt kort og præcist (maks. 1800 tegn)	<p>Forsamlingshuset har et lille friareal ved huset, som vi gerne vil ændre til en lille legeplads.</p> <p>Vi har fået lov til at anvende naboens græsareal, hvor vi har opstillet fodboldmål, så børn, der er med til festerne kan få sig en omgang fodbold.</p> <p>Vi har lidt legeredskaber på by jorden, men der er et stykke derved, hvor der også skal være nogle til at holde opsyn med dem, derfor vil det være godt med en legeplads tæt på forsamlingshuset.</p>
Beskriv formålet med jeres projekt (maks. 1200 tegn)	<p>Vi ønsker at skabe en legeplads, så også små børn kan komme ud og lege lidt, når de deltager i fester i forsamlingshuset.</p> <p>Det er et ønske fra lejere af forsamlingshuset, at børn kan komme ud og få lidt luft til festerne.</p> <p>Derfor vil vi gerne optimere arealet omkring huset. Vi er jo afhængige af vores lejere af forsamlingshuset, så derfor tager vi det seriøst.</p>
Beskriv projektets målgruppe og eventuelle samarbejdspartnere (maks. 1200 tegn)	Lejere af forsamlingshuset - Unge børnefamilier, så de får lyst til at leje huset.
Beskriv hvordan jeres projekt er almenntilgængeligt (maks. 1200 tegn)	Det er vigtigt for børn, at de kan komme ud og bruge deres krop, og at de derved også kan være med til familiefester.
Beskriv hvordan I vil sikre realisering af projektet (maks. 1200 tegn)	Vi vil opfordre til, at byens beboere kommer og hjælper med at anlægge det.
Beskriv hvordan projektet forholder sig til social, klima, og økonomisk bæredygtighed (maks. 1200 tegn)	vi ønsker projektet skal være med til, at familier kan være samlet om deres begivenheder og at alle kan deltage. Vi vil også sørge for at det er bæredygtige materiale, legepladsen skal laves af.
Hvor mange kilometer i fugleflugtslinje er der fra solcelleanlægget ved Estruplund til der, hvor jeres projekt skal gennemføres?	4

Økonomi

Budget

Her skal I uploade jeres budget og angive, hvor meget I ønsker at søge Grøn Pulje om. Derefter er I klar til at indsende jeres ansøgning.

Vigtigt ift. budgettet:

- Budgettet kan uploades som pdf eller Excel-fil
- Udgifter skal opgives i bruttobeløb dvs. inkl. moms
- Budgettet skal indeholde både forventede udgifter og indtægter
- I skal angive om eventuelle fondsmidler under 'Indtægter' er godkendte eller ansøgte.

Upload jeres budget her

legeplads budget.xlsx (9 KB)

Angiv hvor mange penge (kr.) I ønsker at søge Grøn Pulje om til jeres projekt

40000,- kr

Øvrigt materiale

Her kan I eventuelt uploade øvrigt materiale vedrørende projektet. OBS. det kan ikke forventes, at alt øvrigt materiale vil indgå i Kommunalbestyrelsens behandling af ansøgningen.

Offentliggørelse af ansøgning

Ansøgninger vil blive offentliggjort i forbindelse med politisk behandling. Personfølsom data vil blive sløret. I dette felt har I mulighed for eventuelt at notere vigtig information ifm. offentliggørelse af ansøgninger.

Resuméside

Jeg bekræfter, at de indtastede oplysninger er korrekte.

Anlæg af legeplads

Gyngestativ incl moms	16000,- kr
klatrestativ	20000,- kr
sandkasse	2000,- kr
vippedyr	2000,- kr
i alt	40000,- kr

707-07072510454401

Grøn pulje fra solceller ved Estruplund

Oprettet	15-10-2025 19:06:30
Afsluttet	15-10-2025 19:21:43
KLE	
Sags id	d37bf1d3-89dc-4391-a169-3baaf88a7ce6
Navn	Anonym
CPR/CVR	Anonym

Grøn pulje fra solceller ved Estruplund

Praktisk information

Sådan søger I penge

Velkommen til ansøgningsportalen for 'Grøn pulje fra solceller ved Estruplund'. Her kan I søge om midler til projekter, der styrker fællesskabet og det gode liv i landdistrikterne.

Ansøgningsfrist: 19. oktober 2025. Der kan forventes svar på ansøgningen senest januar 2026.

OBS: Vær opmærksom på, at NemKonto er en forudsætning for udbetaling af tilskud.

I ansøgningsskemaet skal I udfylde praktiske informationer om jer som ansøger. Derefter skal I kort beskrive jeres projekt og komme omkring for eksempel målgruppe, klima og bæredygtighed samt almennyttighed. Afslutningsvist skal I oploade et budget, der viser jeres forventede udgifter og indtægter.

Undervejs i ansøgningsskemaet finder I små blå cirkler med spørgsmålstegn ved nogle af felterne. Klik på dem hvis I vil have lidt hjælp til at udfylde feltet.

Selv om man kan få brug for en pause undervejs i ansøgningsprocessen, skal I vide, at systemet ikke gemmer jeres ansøgning undervejs. I skal udfylde hele skemaet og indsende for at sikre jer, at jeres arbejde ikke går tabt. Copy/paste derfor også gerne teksten ud af skemaet eller tag sceenshots undervejs for en sikkerheds skyld.

Har I spørgsmål eller brug for hjælp til fx at udfylde ansøgningsskemaet, kan I altid tage fat i:

Filip Therkildsen
Projektleder, Norddjurs Kommune
fith@norddjurs.dk
23 72 93 70

eller

Jesper Stubsgaard Holst
Konsulent på landdistriktsudvikling, Norddjurs Kommune
jsuh@norddjurs.dk
22 61 78 24

Vi glæder os til at læse jeres ansøgning!

Praktiske informationer

Lidt om jeres organisering

Søger du/I som	Bestyrelse
CVR nummer (hvis enkeltperson eller selvorganiseret gruppe indskriv CPR-nummer)	32824439
Navn på organisation eller andet	Voer Beboerforening
Er I momsregistreret?	Nej

Lidt om den projektansvarlige

Navn på projektansvarlig	Karin Skouboe
Telefonnummer	
Mail-adresse	

Projektbeskrivelse

Om projektet

På denne side skal I beskrive jeres projekt. I skal beskrive projektet kort og præcist, og I skal forholde jer til formål, målgruppe, klima mm.

Vær så præcise og konkrete som muligt og husk på, at dem der læser jeres ansøgning højest sandsynligvis aldrig har hørt om jeres projekt.

Projektbeskrivelse

Navn på jeres projekt	Indkøb af mosteri i samarbejde med nabolandsby
Beskriv jeres projekt kort og præcist (maks. 1800 tegn)	Vi vil gerne i samarbejde med vores nabolandsby søge om et mosteanlæg, så vi kan lave most af frugt i vores landsbyer. Vi ønsker mulighed for at lave noget sundt til familierne, og hvor vi er sammen om det.
Beskriv formålet med jeres projekt (maks. 1200 tegn)	Vi ønsker med projektet at lære vores børn, hvordan man laver most, og at det foregår sammen med voksne . Vi vil gerne skabe samhørighed med nabolandsbyen, så vi kender hinanden rigtig godt, så vi kan stå sammen for at værne om vores lille lokalsamfund.
Beskriv projektets målgruppe og eventuelle samarbejdspartnere (maks. 1200 tegn)	Børn, voksne i vores landsbyer.
Beskriv hvordan jeres projekt er almennyttigt (maks. 1200 tegn)	Det skal være med til at skabe samhørighed ml landsbyerne, så vi kan stå sammen - også når det kan være noget mere alvorligt, vi som landsbyer skal tage stilling til.
Beskriv hvordan I vil sikre realisering af projektet (maks. 1200 tegn)	Vi vil lave meget PR omkring det, så alle bakker op om mosteriet.
Beskriv hvordan projektet forholder sig til social, klima, og økonomisk bæredygtighed (maks. 1200 tegn)	Alle kan være med, vi vil gerne anvende frugterne til frembringelse af noget bæredygtigt most.
Hvor mange kilometer i fugleflugtslinje er der fra solcelleanlægget ved Estruplund til der, hvor jeres projekt skal gennemføres?	4 - Lille Sjørup 1

Økonomi

Budget

Her skal I uploade jeres budget og angive, hvor meget I ønsker at søge Grøn Pulje om. Derefter er I klar til at indsende jeres ansøgning.

Vigtigt ift. budgettet:

- Budgettet kan uploades som pdf eller Excel-fil
- Udgifter skal opgives i bruttobeløb dvs. inkl. moms
- Budgettet skal indeholde både forventede udgifter og indtægter
- I skal angive om eventuelle fondsmidler under 'Indtægter' er godkendte eller ansøgte.

Upload jeres budget her	mosteri.xlsx (9 KB)
Angiv hvor mange penge (kr.) I ønsker at søge Grøn Pulje om til jeres projekt	10000,- kr

Øvrigt materiale

Her kan I eventuelt uploade øvrigt materiale vedrørende projektet. OBS. det kan ikke forventes, at alt øvrigt materiale vil indgå i Kommunalbestyrelsens behandling af ansøgningen.

Offentliggørelse af ansøgning

Ansøgninger vil blive offentliggjort i forbindelse med politisk behandling. Personfølsom data vil blive sløret. I dette felt har I mulighed for eventuelt at notere vigtig information ifm. offentliggørelse af ansøgninger.

Resuméside

Jeg bekræfter, at de indtastede oplysninger er korrekte.

indkøb af moster	
presser	10000,- kr
rasper	3000,- kr
i alt	13000,- kr

707-07072510454401

Grøn pulje fra solceller ved Estruplund

Oprettet	15-10-2025 18:47:04
Afsluttet	15-10-2025 19:05:27
KLE	
Sags id	c0450cd1-b319-4a70-a8e6-111e336fe42d
Navn	Anonym
CPR/CVR	Anonym

Grøn pulje fra solceller ved Estruplund

Praktisk information

Sådan søger I penge

Velkommen til ansøgningsportalen for 'Grøn pulje fra solceller ved Estruplund'. Her kan I søge om midler til projekter, der styrker fællesskabet og det gode liv i landdistrikterne.

Ansøgningsfrist: 19. oktober 2025. Der kan forventes svar på ansøgningen senest januar 2026.

OBS: Vær opmærksom på, at NemKonto er en forudsætning for udbetaling af tilskud.

I ansøgningsskemaet skal I udfylde praktiske informationer om jer som ansøger. Derefter skal I kort beskrive jeres projekt og komme omkring for eksempel målgruppe, klima og bæredygtighed samt almennyttighed. Afslutningsvist skal I oploade et budget, der viser jeres forventede udgifter og indtægter.

Undervejs i ansøgningsskemaet finder I små blå cirkler med spørgsmålstegn ved nogle af felterne. Klik på dem hvis I vil have lidt hjælp til at udfylde feltet.

Selv om man kan få brug for en pause undervejs i ansøgningsprocessen, skal I vide, at systemet ikke gemmer jeres ansøgning undervejs. I skal udfylde hele skemaet og indsende for at sikre jer, at jeres arbejde ikke går tabt. Copy/paste derfor også gerne teksten ud af skemaet eller tag sceenshots undervejs for en sikkerheds skyld.

Har I spørgsmål eller brug for hjælp til fx at udfylde ansøgningsskemaet, kan I altid tage fat i:

Filip Therkildsen
Projektleder, Norddjurs Kommune
fith@norddjurs.dk
23 72 93 70

eller

Jesper Stubsgaard Holst
Konsulent på landdistriktsudvikling, Norddjurs Kommune
jsuh@norddjurs.dk
22 61 78 24

Vi glæder os til at læse jeres ansøgning!

Praktiske informationer

Lidt om jeres organisering

Søger du/I som	Bestyrelse
CVR nummer (hvis enkeltperson eller selvorganiseret gruppe indskriv CPR-nummer)	32824439
Navn på organisation eller andet	Voer Beboerforening
Er I momsregistreret?	Nej

Lidt om den projektansvarlige

Navn på projektansvarlig	Karin Skouboe
Telefonnummer	
Mail-adresse	

Projektbeskrivelse

Om projektet

På denne side skal I beskrive jeres projekt. I skal beskrive projektet kort og præcist, og I skal forholde jer til formål, målgruppe, klima mm.

Vær så præcise og konkrete som muligt og husk på, at dem der læser jeres ansøgning højest sandsynligvis aldrig har hørt om jeres projekt.

Projektbeskrivelse

Navn på jeres projekt	Anlæg af bålhytte på by jorden og nye bænksæt
Beskriv jeres projekt kort og præcist (maks. 1800 tegn)	Vores by jord med fodboldbane, og hvor vi om sommeren har opstillet byens telt, hvor vi har mindst 2 fællesspisninger sommeren over. vi ønsker at supplere med en bålhytte, hvor vores børnefamilier har mulighed for i deres fritid og ferier at lave bålmad sammen og hygge sig på pladsen Fra Sct. Hans og til ca 1/9 mødesen række af byens beboere hver onsdag aften på by jorden fra ca. kl 18 - 21.30, Beboerforeningen sælger kaffe, pølser, drikkevarer og is. der kommer ml. 15-20 personer og til fællesspisningerne kommer der ml. 40-50 personer. Vores gamle bænksæt trænger til udskiftning - dem vil vi gerne udskifte med nye med handicappladser, så vores kørestolsbrugere i byen nemmere kan være med ved bordene
Beskriv formålet med jeres projekt (maks. 1200 tegn)	Formålet er at børnefamilier kan lave noget sammen på pladsen og lave mad sammen. Ligeledes har vi en del cykelturister gennem byen, og de ville også kunne gøre holdt og lave mad over bål under betryggende forhold.
Beskriv projektets målgruppe og eventuelle samarbejdspartnere (maks. 1200 tegn)	børnefamilier, byens kørestolbrugere og cykelturister.
Beskriv hvordan jeres projekt er almenyttigt (maks. 1200 tegn)	Projektet skal være med til at børnefamilier får lyst til samvær i naturen. Kørestolsbrugerne vil have mulighed for at være ordentlig med ved bordet
Beskriv hvordan I vil sikre realisering af projektet (maks. 1200 tegn)	Vi vil appellere til byens borgere om at deltage i opførelsen af bålhytten, så alle får ejerskab i bålhytten.
Beskriv hvordan projektet forholder sig til social, klima, og økonomisk bæredygtighed (maks. 1200 tegn)	Vi ønsker at vores kørestolsbrugere skal føle sig på ligefod med alle andre i samværet om onsdagen og andre dage på pladsen
Hvor mange kilometer i fugleflugtslinje er der fra solcelleanlægget ved Estruplund til der, hvor jeres projekt skal gennemføres?	4

Økonomi

Budget

Her skal I uploade jeres budget og angive, hvor meget I ønsker at søge Grøn Pulje om.

Derefter er I klar til at indsende jeres ansøgning.

Vigtigt ift. budgettet:

- Budgettet kan uploades som pdf eller Excel-fil
- Udgifter skal opgives i bruttobeløb dvs. inkl. moms
- Budgettet skal indeholde både forventede udgifter og indtægter
- I skal angive om eventuelle fondsmidler under 'Indtægter' er godkendte eller ansøgte.

Upload jeres budget her

baalhytte.xlsx (9 KB)

Angiv hvor mange penge (kr.) I ønsker at søge Grøn Pulje om til jeres projekt

50000,- kr

Øvrigt materiale

Her kan I eventuelt uploade øvrigt materiale vedrørende projektet. OBS. det kan ikke forventes, at alt øvrigt materiale vil indgå i Kommunalbestyrelsens behandling af ansøgningen.

Offentliggørelse af ansøgning

Ansøgninger vil blive offentliggjort i forbindelse med politisk behandling. Personfølsom data vil blive sløret. I dette felt har I mulighed for eventuelt at notere vigtig information ifm. offentliggørelse af ansøgninger.

Resuméside

Jeg bekræfter, at de indtastede oplysninger er korrekte.

Bålhytte 5 m diagonalt	pris
Kalmartag	20700,- kr
4 sidebænke	2840,- kr
3 sider 90 cm	3600,- kr
2 lukkede sider	4200,- kr
bålhytte i alt	31340,- kr
bord/bænkset 4 stk á 8750,-	35000,- kr
i alt	66340,- kr

707-07072510454401

Grøn pulje fra solceller ved Estruplund

Oprettet	15-10-2025 17:35:34
Afsluttet	15-10-2025 18:07:43
KLE	
Sags id	a4e5c927-48f7-4386-8514-03b9f33169ec
Navn	Anonym
CPR/CVR	Anonym

Grøn pulje fra solceller ved Estruplund

Praktisk information

Sådan søger I penge

Velkommen til ansøgningsportalen for 'Grøn pulje fra solceller ved Estruplund'. Her kan I søge om midler til projekter, der styrker fællesskabet og det gode liv i landdistrikterne.

Ansøgningsfrist: 19. oktober 2025. Der kan forventes svar på ansøgningen senest januar 2026.

OBS: Vær opmærksom på, at NemKonto er en forudsætning for udbetaling af tilskud.

I ansøgningsskemaet skal I udfylde praktiske informationer om jer som ansøger. Derefter skal I kort beskrive jeres projekt og komme omkring for eksempel målgruppe, klima og bæredygtighed samt almennyttighed. Afslutningsvist skal I oploade et budget, der viser jeres forventede udgifter og indtægter.

Undervejs i ansøgningsskemaet finder I små blå cirkler med spørgsmålstegn ved nogle af felterne. Klik på dem hvis I vil have lidt hjælp til at udfylde feltet.

Selv om man kan få brug for en pause undervejs i ansøgningsprocessen, skal I vide, at systemet ikke gemmer jeres ansøgning undervejs. I skal udfylde hele skemaet og indsende for at sikre jer, at jeres arbejde ikke går tabt. Copy/paste derfor også gerne teksten ud af skemaet eller tag sceenshots undervejs for en sikkerheds skyld.

Har I spørgsmål eller brug for hjælp til fx at udfylde ansøgningsskemaet, kan I altid tage fat i:

Filip Therkildsen
Projektleder, Norddjurs Kommune
fith@norddjurs.dk
23 72 93 70

eller

Jesper Stubsgaard Holst
Konsulent på landdistriktsudvikling, Norddjurs Kommune
jsuh@norddjurs.dk
22 61 78 24

Vi glæder os til at læse jeres ansøgning!

Praktiske informationer

Lidt om jeres organisering

Søger du/I som	Bestyrelse
CVR nummer (hvis enkeltperson eller selvorganiseret gruppe indskriv CPR-nummer)	32824439
Navn på organisation eller andet	Voer Beboerforening
Er I momsregistreret?	Nej

Lidt om den projektansvarlige

Navn på projektansvarlig	Karin skouboe
Telefonnummer	
Mail-adresse	

Projektbeskrivelse

Om projektet

På denne side skal I beskrive jeres projekt. I skal beskrive projektet kort og præcist, og I skal forholde jer til formål, målgruppe, klima mm.

Vær så præcise og konkrete som muligt og husk på, at dem der læser jeres ansøgning højest sandsynligvis aldrig har hørt om jeres projekt.

Projektbeskrivelse

Navn på jeres projekt	Energiforbedring af Forsamlingshuskøkken
Beskriv jeres projekt kort og præcist (maks. 1800 tegn)	Bestyrelsen er igang med en optimering af vores køkken i forsamlingshuset. Vi har ikke midler til at udbygge forsamlingshuset mod vest, hvor køkkenet ligger, så vi vil i stedet inddrage et toilet, som ikke benyttes til toilet, men til opbevaring af rengøringsvogn, rengøringsmidler etc. Det ekstra rum, vi kan få ud af det, vil vi bruge til indretning af et kølerum, så tallerkner, skåle fade etc. kan stå afkølet inden serveringen. Vores hætteopvasker har nået en alder, hvor der ikke er til at få reservedele og kræver flere besøg af reparatør. Køleskabet trænger til udskiftning til et lavenergiskab og vores kaffemaskine er slidt op.
Beskriv formålet med jeres projekt (maks. 1200 tegn)	Det ekstra rum, vi får, vil vi bruge til indretning af et kølerum, så tallerkner, skåle fade etc. kan stå afkølet inden serveringen. Det vil også give bordplads i køkkenet til frembringelse af menuerne til fællesspisninger, arrangementer eller udlejninger. Opvaskeren kommer ikke mere op på de ønskede temperaturer - det ses på vores nyindkøbte glas etc. Vi har glas i bakker, der kan gå i opvaskeren, men de tørres ikke nok, så de skal tørres af inden brug. Det var meningen, at bakkerne skulle komme fra opvask til opbevaring. Køleskabet skal skiftes til et lavenergi, så vi kan spare på strømmen. Kaffemaskinen bliver brugt flittigt og er slidt op.
Beskriv projektets målgruppe og eventuelle samarbejdspartnere (maks. 1200 tegn)	Målgruppen er alle beboere i landsbyen - vi laver både arrangementer for børn og voksne - ligeledes er alle sammen til fællesspisninger, hvor vi starter så tidligt, at også børnefamilier kan deltage.
Beskriv hvordan jeres projekt er almennyttigt (maks. 1200 tegn)	Vi vil gerne bringe generationerne sammen ved fællesspisninger, eller bedsteforældre kan medbringe deres børnebørn. Det er vores ønske, at også enlige i byen kan komme og få nogle hyggelige stunder med resten af landsbyen.

Beskriv hvordan I vil sikre realisering af projektet (maks. 1200 tegn)

Ved ombygninger og småændringer trækker vi på, at der kommer nogle frivillige fra landsbyen og giver en hånd med. Det vil også gøre udgifterne mindre, end hvis vi skulle have det hele lavet. Vi benytter os af autoriserede håndværkere ved de arbejder, hvor det er påkrævet.

Beskriv hvordan projektet forholder sig til social, klima, og økonomisk bæredygtighed (maks. 1200 tegn)

Vores optimering af køkkenet er for at gøre det energivenligt og dermed også økonomisk bæredygtigt. Vi har tidligere skiftet varmeanlæg for at spare på energiforbruget og derved også en beskyttelse af klimaet.

Hvor mange kilometer i fugleflugtslinje er der fra solcelleanlægget ved Estruplund til der, hvor jeres projekt skal gennemføres?

4

Økonomi

Budget

Her skal I uploade jeres budget og angive, hvor meget I ønsker at søge Grøn Pulje om. Derefter er I klar til at indsende jeres ansøgning.

Vigtigt ift. budgettet:

- Budgettet kan uploades som pdf eller Excel-fil
- Udgifter skal opgives i bruttobeløb dvs. inkl. moms
- Budgettet skal indeholde både forventede udgifter og indtægter
- I skal angive om eventuelle fondsmidler under 'Indtægter' er godkendte eller ansøgte.

Upload jeres budget her

budget for koekken.xlsx (9 KB)

Angiv hvor mange penge (kr.) I ønsker at søge Grøn Pulje om til jeres projekt

130000,- kr

Øvrigt materiale

Her kan I eventuelt uploade øvrigt materiale vedrørende projektet. OBS. det kan ikke forventes, at alt øvrigt materiale vil indgå i Kommunalbestyrelsens behandling af ansøgningen.

Offentliggørelse af ansøgning

Ansøgninger vil blive offentliggjort i forbindelse med politisk behandling. Personfølsom data vil blive sløret. I dette felt har I mulighed for eventuelt at notere vigtig information ifm. offentliggørelse af ansøgninger.

Resuméside

Jeg bekræfter, at de indtastede oplysninger er korrekte.

	Energiforbedring
Kølerum - ca. 150x180 cm	45000,-kr
Opvasker - Hætteopvasker	65000,- kr
Kaffemaskiner dobbelt	10000,- kr
Køleskab Lavenergi	10000,- kr
i alt	130000,- kr

707-07072510454401

Grøn pulje fra solceller ved Estruplund

Oprettet	15-10-2025 16:53:18
Afsluttet	15-10-2025 17:33:49
KLE	
Sags id	200a72d0-2ffa-4774-bf74-b668162daddb
Navn	Anonym
CPR/CVR	Anonym

Grøn pulje fra solceller ved Estruplund

Praktisk information

Sådan søger I penge

Velkommen til ansøgningsportalen for 'Grøn pulje fra solceller ved Estruplund'. Her kan I søge om midler til projekter, der styrker fællesskabet og det gode liv i landdistrikterne.

Ansøgningsfrist: 19. oktober 2025. Der kan forventes svar på ansøgningen senest januar 2026.

OBS: Vær opmærksom på, at NemKonto er en forudsætning for udbetaling af tilskud.

I ansøgningsskemaet skal I udfylde praktiske informationer om jer som ansøger. Derefter skal I kort beskrive jeres projekt og komme omkring for eksempel målgruppe, klima og bæredygtighed samt almennyttighed. Afslutningsvist skal I oploade et budget, der viser jeres forventede udgifter og indtægter.

Undervejs i ansøgningsskemaet finder I små blå cirkler med spørgsmålstegn ved nogle af felterne. Klik på dem hvis I vil have lidt hjælp til at udfylde feltet.

Selv om man kan få brug for en pause undervejs i ansøgningsprocessen, skal I vide, at systemet ikke gemmer jeres ansøgning undervejs. I skal udfylde hele skemaet og indsende for at sikre jer, at jeres arbejde ikke går tabt. Copy/paste derfor også gerne teksten ud af skemaet eller tag sceenshots undervejs for en sikkerheds skyld.

Har I spørgsmål eller brug for hjælp til fx at udfylde ansøgningsskemaet, kan I altid tage fat i:

Filip Therkildsen
Projektleder, Norddjurs Kommune
fith@norddjurs.dk
23 72 93 70

eller

Jesper Stubsgaard Holst
Konsulent på landdistriktsudvikling, Norddjurs Kommune
jsuh@norddjurs.dk
22 61 78 24

Vi glæder os til at læse jeres ansøgning!

Praktiske informationer

Lidt om jeres organisering

Søger du/I som	Bestyrelse
CVR nummer (hvis enkeltperson eller selvorganiseret gruppe indskriv CPR-nummer)	32824439
Navn på organisation eller andet	Voer Beboerforening
Er I momsregistreret?	Nej

Lidt om den projektansvarlige

Navn på projektansvarlig	Karin Skouboe
Telefonnummer	
Mail-adresse	

Projektbeskrivelse

Om projektet

På denne side skal I beskrive jeres projekt. I skal beskrive projektet kort og præcist, og I skal forholde jer til formål, målgruppe, klima mm.

Vær så præcise og konkrete som muligt og husk på, at dem der læser jeres ansøgning højest sandsynligvis aldrig har hørt om jeres projekt.

Projektbeskrivelse

Navn på jeres projekt	Drift til musikarrangementer i Liv i Forsamlingshuset
Beskriv jeres projekt kort og præcist (maks. 1800 tegn)	Hvert efterår afholder vi et musik arrangement under "Liv i forsamlingshuset". Vi har altid haft stor tilslutning til det. Men efter at der lægges moms på kunstneres honorar, er det blevet svært at få det at løbe rundt. Vi har ikke en fast scene, så den bliver sat op til hver arrangement - derfor kan vi kun have 90 tilhørere, når der er spisning. Vi har været med siden starten af "Liv i forsamlingshuset, og har gennem tiden også kunne levere overskud til andre forsamlingshuse. Vi vil derfor gerne sikre, at vi kan være frem i tiden fremover
Beskriv formålet med jeres projekt (maks. 1200 tegn)	Formålet er at bringe musik og samvær ind i vores nærmiljø. Bringe kendskab til mindre kendte kunstnere også ved at få dem helt ud i landsbymiljøet.
Beskriv projektets målgruppe og eventuelle samarbejdspartnere (maks. 1200 tegn)	Målgruppen bestræber vi os på at ramme så bredt som muligt ved at engagere forskellige typer kunstnere. Vi ønsker at både unge og gamle kan mødes om musikken, og nyde hinandens samvær. Vi har samarbejde med Pavillon og pr. arbejdet og kontakten til kunstnere.
Beskriv hvordan jeres projekt er almenyttigt (maks. 1200 tegn)	Vi gør et stort arbejde for at få alle i nærmiljøet til at deltage - så enlige føler sig godt tilpas og ønsker at komme ind i samværet med andre i byen.
Beskriv hvordan I vil sikre realisering af projektet (maks. 1200 tegn)	Vi laver selv det mad, der bliver serveret, så vi kan holde udgifterne nede. Her får vi frivillige til at komme og hjælpe med at lave mad i 2 dage op til arrangementet. Derved bliver flere aktive, og de tager derved også pårørende med.
Beskriv hvordan projektet forholder sig til social, klima, og økonomisk bæredygtighed (maks. 1200 tegn)	Projektet er vigtig for inddragelse af landsbyens beboere, så vi kan have samvær alle. Det betyder også, at evt. ældre ikke har så svært ved at spørge naboen om hjælp til indkøb, da man har fået snakket med dem i sociale sammenhænge.
Hvor mange kilometer i fugleflugtslinje er der fra solcelleanlægget ved Estruplund til der, hvor jeres projekt skal gennemføres?	4 km

Økonomi

Budget

Her skal I uploade jeres budget og angive, hvor meget I ønsker at søge Grøn Pulje om. Derefter er I klar til at indsende jeres ansøgning.

Vigtigt ift. budgettet:

- Budgettet kan uploades som pdf eller Excel-fil
- Udgifter skal opgives i bruttobeløb dvs. inkl. moms
- Budgettet skal indeholde både forventede udgifter og indtægter
- I skal angive om eventuelle fondsmidler under 'Indtægter' er godkendte eller ansøgte.

Upload jeres budget her

budget for Liv i 5 aar.xlsx (9 KB)

Angiv hvor mange penge (kr.) I ønsker at søge Grøn Pulje om til jeres projekt

100000,- kr

Øvrigt materiale

Her kan I eventuelt uploade øvrigt materiale vedrørende projektet. OBS. det kan ikke forventes, at alt øvrigt materiale vil indgå i Kommunalbestyrelsens behandling af ansøgningen.

Offentliggørelse af ansøgning

Ansøgninger vil blive offentliggjort i forbindelse med politisk behandling. Personfølsom data vil blive sløret. I dette felt har I mulighed for eventuelt at notere vigtig information ifm. offentliggørelse af ansøgninger.

Resuméside

Jeg bekræfter, at de indtastede oplysninger er korrekte.

707-07072510454401

Grøn pulje fra solceller ved Estruplund

Oprettet	05-09-2025 09:44:29
Afsluttet	05-09-2025 10:21:51
KLE	
Sags id	87eb49b5-bc18-4380-a6a4-9cd17dcde748
Navn	Anonym
CPR/CVR	Anonym

Grøn pulje fra solceller ved Estruplund

Praktisk information

Sådan søger I penge

Velkommen til ansøgningsportalen for 'Grøn pulje fra solceller ved Estruplund'. Her kan I søge om midler til projekter, der styrker fællesskabet og det gode liv i landdistrikterne.

Ansøgningsfrist: 19. oktober 2025. Der kan forventes svar på ansøgningen senest januar 2026.

OBS: Vær opmærksom på, at NemKonto er en forudsætning for udbetaling af tilskud.

I ansøgningsskemaet skal I udfylde praktiske informationer om jer som ansøger. Derefter skal I kort beskrive jeres projekt og komme omkring for eksempel målgruppe, klima og bæredygtighed samt almennyttighed. Afslutningsvist skal I oploade et budget, der viser jeres forventede udgifter og indtægter.

Undervejs i ansøgningsskemaet finder I små blå cirkler med spørgsmålstegn ved nogle af felterne. Klik på dem hvis I vil have lidt hjælp til at udfylde feltet.

Selv om man kan få brug for en pause undervejs i ansøgningsprocessen, skal I vide, at systemet ikke gemmer jeres ansøgning undervejs. I skal udfylde hele skemaet og indsende for at sikre jer, at jeres arbejde ikke går tabt. Copy/paste derfor også gerne teksten ud af skemaet eller tag sceenshots undervejs for en sikkerheds skyld.

Har I spørgsmål eller brug for hjælp til fx at udfylde ansøgningsskemaet, kan I altid tage fat i:

Filip Therkildsen
Projektleder, Norddjurs Kommune
fith@norddjurs.dk
23 72 93 70

eller

Jesper Stubsgaard Holst
Konsulent på landdistriktsudvikling, Norddjurs Kommune
jsuh@norddjurs.dk
22 61 78 24

Vi glæder os til at læse jeres ansøgning!

Praktiske informationer

Lidt om jeres organisering

Søger du/I som	Forening
CVR nummer (hvis enkeltperson eller selvorganiseret gruppe indskriv CPR-nummer)	38337572
Navn på organisation eller andet	Ørsted og omegns pensionist og efterløønnerforening
Er I momsregistreret?	Nej

Lidt om den projektansvarlige

Navn på projektansvarlig	Peter Vejbjerg Knudsen
Telefonnummer	
Mail-adresse	

Projektbeskrivelse

Om projektet

På denne side skal I beskrive jeres projekt. I skal beskrive projektet kort og præcist, og I skal forholde jer til formål, målgruppe, klima mm.

Vær så præcise og konkrete som muligt og husk på, at dem der læser jeres ansøgning højest sandsynligvis aldrig har hørt om jeres projekt.

Projektbeskrivelse

Navn på jeres projekt	Fællesspisning med underholdning 3 gange årligt
Beskriv jeres projekt kort og præcist (maks. 1800 tegn)	Fællesspisning med underholdning og leje af forsamlingshus i Voer
Beskriv formålet med jeres projekt (maks. 1200 tegn)	At samle pensionister og efterlønnere til hyggelig samvær
Beskriv projektets målgruppe og eventuelle samarbejdspartnere (maks. 1200 tegn)	+ 60. ingen samarbejdspartnere
Beskriv hvordan jeres projekt er almenyttigt (maks. 1200 tegn)	At pensionister og efterlønnere kommer ud og får en oplevelse, med god mad og underholdning
Beskriv hvordan I vil sikre realisering af projektet (maks. 1200 tegn)	At vi deler flejers ud for at gøre opmærksom på hvad og hvor det foregår
Beskriv hvordan projektet forholder sig til social, klima, og økonomisk bæredygtighed (maks. 1200 tegn)	At samle folk til hygge. der er opsamling i Ørsted i bus. At man ikke skal stå hjemme ved sig selv og lave mad til en person
Hvor mange kilometer i fugleflugtslinje er der fra solcelleanlægget ved Estruplund til der, hvor jeres projekt skal gennemføres?	knap 5 km.

Økonomi

Budget

Her skal I uploade jeres budget og angive, hvor meget I ønsker at søge Grøn Pulje om. Derefter er I klar til at indsende jeres ansøgning.

Vigtigt ift. budgettet:

- Budgettet kan uploades som pdf eller Excel-fil
- Udgifter skal opgives i bruttobeløb dvs. inkl. moms
- Budgettet skal indeholde både forventede udgifter og indtægter
- I skal angive om eventuelle fondsmidler under 'Indtægter' er godkendte eller ansøgte.

Upload jeres budget her	buget.pdf (22 KB)
Angiv hvor mange penge (kr.) I ønsker at søge Grøn Pulje om til jeres projekt	6900 kr. 3*2300

Øvrigt materiale

Her kan I eventuelt uploade øvrigt materiale vedrørende projektet. OBS. det kan ikke forventes, at alt øvrigt materiale vil indgå i Kommunalbestyrelsens behandling af ansøgningen.

Offentliggørelse af ansøgning

Ansøgninger vil blive offentliggjort i forbindelse med politisk behandling. Personfølsom data vil blive sløret. I dette felt har I mulighed for eventuelt at notere vigtig information ifm. offentliggørelse af ansøgninger.

Resuméside

Jeg bekræfter, at de indtastede oplysninger er korrekte.

[illegible]

707-07072510454401

Grøn pulje fra solceller ved Estruplund

Oprettet	19-10-2025 14:52:38
Afsluttet	19-10-2025 15:07:43
KLE	
Sags id	ad0e1f9d-ad55-4664-a327-709efaaa40c7
Navn	Anonym
CPR/CVR	Anonym

Grøn pulje fra solceller ved Estruplund

Praktisk information

Sådan søger I penge

Velkommen til ansøgningsportalen for 'Grøn pulje fra solceller ved Estruplund'. Her kan I søge om midler til projekter, der styrker fællesskabet og det gode liv i landdistrikterne.

Ansøgningsfrist: 19. oktober 2025. Der kan forventes svar på ansøgningen senest januar 2026.

OBS: Vær opmærksom på, at NemKonto er en forudsætning for udbetaling af tilskud.

I ansøgningsskemaet skal I udfylde praktiske informationer om jer som ansøger. Derefter skal I kort beskrive jeres projekt og komme omkring for eksempel målgruppe, klima og bæredygtighed samt almennyttighed. Afslutningsvist skal I oploade et budget, der viser jeres forventede udgifter og indtægter.

Undervejs i ansøgningsskemaet finder I små blå cirkler med spørgsmålstegn ved nogle af felterne. Klik på dem hvis I vil have lidt hjælp til at udfylde feltet.

Selv om man kan få brug for en pause undervejs i ansøgningsprocessen, skal I vide, at systemet ikke gemmer jeres ansøgning undervejs. I skal udfylde hele skemaet og indsende for at sikre jer, at jeres arbejde ikke går tabt. Copy/paste derfor også gerne teksten ud af skemaet eller tag sceenshots undervejs for en sikkerheds skyld.

Har I spørgsmål eller brug for hjælp til fx at udfylde ansøgningsskemaet, kan I altid tage fat i:

Filip Therkildsen
Projektleder, Norddjurs Kommune
fith@norddjurs.dk
23 72 93 70

eller

Jesper Stubsgaard Holst
Konsulent på landdistriktsudvikling, Norddjurs Kommune
jsuh@norddjurs.dk
22 61 78 24

Vi glæder os til at læse jeres ansøgning!

Praktiske informationer

Lidt om jeres organisering

Søger du/I som	Forening
CVR nummer (hvis enkeltperson eller selvorganiseret gruppe indskriv CPR-nummer)	34751641
Navn på organisation eller andet	Ørsted Borger og Handelsstandsforening - Ørsted Festuge
Er I momsregistreret?	Nej

Lidt om den projektansvarlige

Navn på projektansvarlig	Kenneth Thuesen
Telefonnummer	
Mail-adresse	

Projektbeskrivelse

Om projektet

På denne side skal I beskrive jeres projekt. I skal beskrive projektet kort og præcist, og I skal forholde jer til formål, målgruppe, klima mm.

Vær så præcise og konkrete som muligt og husk på, at dem der læser jeres ansøgning højest sandsynligvis aldrig har hørt om jeres projekt.

Projektbeskrivelse

Navn på jeres projekt	Ørsted Festuge - Fast vand og afløb på pladsen.
Beskriv jeres projekt kort og præcist (maks. 1800 tegn)	<p>Ørsted Festuge er et projekt som vi startede op i 2023, og som har kastet 3 rigtig gode uger af sig i fællesskabets tegn i 2023, 2024 og 2025 altid uge 26.</p> <p>Hvert år har vi live musik alle dage, med størst fokus på lørdagsfesten. Sidste år havde vi således en fantastisk fest godt hjulpet på vej af livebandet – Hit'n Run. Til festen i år var vi knap 500 personer.</p> <p>Vi har de sidste par år fået helstegt pattegris – her har folk betalt kr. 150,- pr. billet. Vi var 147 personer til spisning – i alt havde vi 150 spisebiletter til salg.</p> <p>Som underholdning for de små har vi haft stor succes med en tryllekunstner som efter showet laver alverdens forskellige ballondyr. Det er virkelig noget der trækker folk til, og børnene elsker ham.</p> <p>Hidtil har vi lånt os frem til de elartikler vi skal bruge for at stille en festuge på benene. Vi påtænker os at indkøbe alt hvad vi skal bruge, så vi kan bliver uafhængige af andre, og klare det hele selv.</p> <p>Vi har for vores overskud indkøbt en hjertestarter som vi får sat op i den sydlige del af byen, ved Norddjurs Bilcenter. Den kommer til at skabe tryghed til den del af byen, som nu ikke skal helt op til Rougsøhallen for at hente en hjertestarter.</p> <p>Et af vores største ønsker er at få fast vand og afløb på pladsen. Vi har hidtil måttet låne os frem til vand gennem villige naboer, men vi vil ønske at vi kunne undlade at være afhængige af dem.</p> <p>"Fast vand og afløb på pladsen" er vores næststørste prioritet.</p> <p>Vores topprioritet har vi en separat ansøgning på: "Strøm på festpladsen".</p> <p>Derudover har vi en ansøgning med fem andre projekter, som vi derudover også søger til.</p>

Beskriv formålet med jeres projekt (maks. 1200 tegn)

Formålet med projektet er at kunne tilbyde et endnu bedre produkt til vores mange besøgende, så vi kan udvikle konceptet, og blive endnu bedre og skarpe. Får vi tilsagn på en eller flere af de forslag vi søger støtte til, så gør det at vi kan fokusere vores ressourcer på flere, og større ting. Strøm, Vand og afløb på pladsen er grundstenen i at kunne holde et godt arrangement. Da jeg ringede til Jesper Stubsgaard Holst fortalte han at vi ikke behøvede at lave 5 forskellige ansøgninger, for ovennævnte. På den baggrund har vi lavet tre ansøgninger.

Beskriv projektets målgruppe og eventuelle samarbejdspartnere (maks. 1200 tegn)

Vi har et sted mellem 1.500 og 2.500 mennesker fra hele kommunen, som hvert år lægger vejen forbi Ørsted Festuge. Det er en uge i det klassiske byfestformat, med konkurrencer, hoppeborge, motion, markedsdag, fester, livemusik, fællesspisning, fællessang, big band musik, skattejagter, byvandring, virksomhedsbesøg. Det kan naturligvis ikke lade sig gøre uden støtte fra de lokale erhvervsdrivende, som hvert år er meget behjælpelige med sponsorater og diverse materialer til brug ved festugen. bl.a. stiller Ørsted telte et festtelt til rådighed kvit og frit. Uden alle vores støtter ville det være umuligt at lave en festuge i Ørsted.

Beskriv hvordan jeres projekt er almenntilgængeligt (maks. 1200 tegn)

Ørsted Festuge er et frivilligdrevet, almenntilgængeligt projekt, der siden 2023 har skabt liv, fællesskab og kulturoplevelser for hele Ørsted og omegn. Arrangementet er åbent og inkluderende og henvender sig til mennesker i alle aldre. Med et program fyldt med live-musik, fællesspisning og sociale aktiviteter er Ørsted Festuge med til at styrke sammenholdet og skabe meningsfulde møder på tværs af generationer og baggrunde. Festugen drives af en frivillig gruppe uden kommercielt formål, og alt overskud geninvesteres lokalt. Eksempelvis er der indkøbt en hjertestarter, som opsættes i den sydlige del af byen – et konkret bidrag til tryghed og sikkerhed i nærområdet. Festugen afvikles på en central plads i byen, som uden for festugen står til rådighed for andre foreninger og lokale aktører. Det betyder, at de forbedringer, der løbende etableres på pladsen – herunder ønsket om at få fast strøm, vand og afløb til området – også kommer andre organisationer og arrangementer til gavn året rundt. Projektet er dermed ikke kun en uges festligheder, men en bredt forankret, fællesskabsskabende indsats, der styrker lokalsamfundet både socialt og infrastrukturelt.

Beskriv hvordan I vil sikre realisering af projektet (maks. 1200 tegn)

Vi har taget kontakt til vores lokale entreprenør, som er meget samarbejdsvillig, når det kommer til at skabe liv i lokalområdet. Med det samme vi har fået tilsagn, vil vi tage kontakt til dem, og bekræfte aftalen, så vi kan blive færdige inden uge 26 i 2026. Demed vil vi være klar til at holde Ørsted festuge 2026 i en forbedret udgave.

Beskriv hvordan projektet forholder sig til social, klima, og økonomisk bæredygtighed (maks. 1200 tegn)

Ørsted Festuge styrker den sociale bæredygtighed ved at samle mennesker i alle aldre og skabe fællesskab på tværs af generationer og baggrunde. Alt arbejde udføres frivilligt, og arrangementet er åbent og tilgængeligt for alle. Økonomisk drives festugen uden kommercielt formål, og overskuddet går tilbage til lokalområdet – fx indkøb af hjertestarter og forbedringer på festpladsen, som også stilles til rådighed for andre foreninger året rundt. Klimamæssigt arbejder vi på at reducere vores aftryk ved bl.a. at etablere fast strøm, vand og afløb på pladsen og minimere brug af midlertidige løsninger. Vi fokuserer også på genbrug, affaldsreduktion og opfordrer til samkørsel. Festugen skaber dermed både varig værdi og bæredygtig udvikling i lokalsamfundet.

Hvor mange kilometer i fugleflugtslinje er der fra solcelleanlægget ved Estruplund til der, hvor jeres projekt skal gennemføres? ca. 4,5 km

Økonomi

Budget

Her skal I uploade jeres budget og angive, hvor meget I ønsker at søge Grøn Pulje om. Derefter er I klar til at indsende jeres ansøgning.

Vigtigt ift. budgettet:

- Budgettet kan uploades som pdf eller Excel-fil
- Udgifter skal opgives i bruttobeløb dvs. inkl. moms
- Budgettet skal indeholde både forventede udgifter og indtægter
- I skal angive om eventuelle fondsmidler under 'Indtægter' er godkendte eller ansøgte.

Upload jeres budget her Vand og afloeb.xlsx (10 KB)

Angiv hvor mange penge (kr.) I ønsker at søge Grøn Pulje om til jeres projekt 111273,68 kr.

Øvrigt materiale

Her kan I eventuelt uploade øvrigt materiale vedrørende projektet. OBS. det kan ikke forventes, at alt øvrigt materiale vil indgå i Kommunalbestyrelsens behandling af ansøgningen.

Offentliggørelse af ansøgning

Ansøgninger vil blive offentliggjort i forbindelse med politisk behandling. Personfølsom data vil blive sløret. I dette felt har I mulighed for eventuelt at notere vigtig information ifm. offentliggørelse af ansøgninger.

Resuméside

Jeg bekræfter, at de indtastede oplysninger er korrekte.

Projekt vand og afløb på Festpladsen i Ørsted

I samarbejde med Entreprenørfirmaet Erik Pedersen

Afløb:

Tilslutning til eksisterende skelbrønd samt levering og etablering af afløbsledning:

65 lbm Ø110 pvc ledning samt brønd ved teltplacering:

Tilslutningsafgift:

Vandledning:

Etablering af vandledning Fra nyt stik til placering ved teltplacering:

65 lbm Ø32mm vandledning:

Tilslutningsafgift:

Pris i alt:

Pris ex. moms:	Moms:	Pris incl. moms:
30.260,00 kr.	7.565,00 kr.	37.825,00 kr.
37.629,28 kr.	9.407,32 kr.	47.036,60 kr.
9.855,00 kr.	2.463,75 kr.	12.318,75 kr.
11.274,66 kr.	2.818,67 kr.	14.093,33 kr.
89.018,94 kr.	22.254,74 kr.	111.273,68 kr.

707-07072510454401

Grøn pulje fra solceller ved Estruplund

Oprettet	17-10-2025 13:50:44
Afsluttet	17-10-2025 14:03:25
KLE	
Sags id	0d646a05-8ced-437d-9d96-2d577ce4405f
Navn	Anonym
CPR/CVR	Anonym

Grøn pulje fra solceller ved Estruplund

Praktisk information

Sådan søger I penge

Velkommen til ansøgningsportalen for 'Grøn pulje fra solceller ved Estruplund'. Her kan I søge om midler til projekter, der styrker fællesskabet og det gode liv i landdistrikterne.

Ansøgningsfrist: 19. oktober 2025. Der kan forventes svar på ansøgningen senest januar 2026.

OBS: Vær opmærksom på, at NemKonto er en forudsætning for udbetaling af tilskud.

I ansøgningsskemaet skal I udfylde praktiske informationer om jer som ansøger. Derefter skal I kort beskrive jeres projekt og komme omkring for eksempel målgruppe, klima og bæredygtighed samt almennyttighed. Afslutningsvist skal I oploade et budget, der viser jeres forventede udgifter og indtægter.

Undervejs i ansøgningsskemaet finder I små blå cirkler med spørgsmålstegn ved nogle af felterne. Klik på dem hvis I vil have lidt hjælp til at udfylde feltet.

Selv om man kan få brug for en pause undervejs i ansøgningsprocessen, skal I vide, at systemet ikke gemmer jeres ansøgning undervejs. I skal udfylde hele skemaet og indsende for at sikre jer, at jeres arbejde ikke går tabt. Copy/paste derfor også gerne teksten ud af skemaet eller tag sceenshots undervejs for en sikkerheds skyld.

Har I spørgsmål eller brug for hjælp til fx at udfylde ansøgningsskemaet, kan I altid tage fat i:

Filip Therkildsen
Projektleder, Norddjurs Kommune
fith@norddjurs.dk
23 72 93 70

eller

Jesper Stubsgaard Holst
Konsulent på landdistriktsudvikling, Norddjurs Kommune
jsuh@norddjurs.dk
22 61 78 24

Vi glæder os til at læse jeres ansøgning!

Praktiske informationer

Lidt om jeres organisering

Søger du/I som	Forening
CVR nummer (hvis enkeltperson eller selvorganiseret gruppe indskriv CPR-nummer)	34751641
Navn på organisation eller andet	Ørsted Borger og Handelsstandsforening - Ørsted Festuge
Er I momsregistreret?	Nej

Lidt om den projektansvarlige

Navn på projektansvarlig	Kenneth Thuesen
Telefonnummer	
Mail-adresse	

Projektbeskrivelse

Om projektet

På denne side skal I beskrive jeres projekt. I skal beskrive projektet kort og præcist, og I skal forholde jer til formål, målgruppe, klima mm.

Vær så præcise og konkrete som muligt og husk på, at dem der læser jeres ansøgning højest sandsynligvis aldrig har hørt om jeres projekt.

Projektbeskrivelse

Navn på jeres projekt

Diverse projekter Ørsted Festuge.

Beskriv jeres projekt kort og præcist (maks. 1800 tegn)

Ørsted Festuge er et projekt som vi startede op i 2023, og som har kastet 3 rigtig gode uger af sig i fællesskabets tegn i 2023, 2024 og 2025 altid uge 26.

Hvert år har vi live musik alle dage, med størst fokus på lørdagsfesten. Sidste år havde vi således en fantastisk fest godt hjulpet på vej af livebandet – Hit'n Run. Til festen i år var vi knap 500 personer.

Vi har de sidste par år fået helstegt pattegris – her har folk betalt kr. 150,- pr. billet. Vi var 147 personer til spisning – i alt havde vi 150 spisebiletter.

Som underholdning for de små har vi haft stor succes med en tryllekunstner som efter showet laver alverdens forskellige ballondyr. Det er virkelig noget der trækker folk til, og børnene elsker ham.

Hidtil har vi lånt os frem til de elartikler vi skal bruge for at stille en festuge på benene. Vi påtænker os at indkøbe alt hvad vi skal bruge, så vi kan blive uafhængige af andre, og klare det hele selv.

Vi har for vores overskud indkøbt en hjertestarter som vi får sat op i den sydlige del af byen, ved Norddjurs Bilcenter. Den kommer til at skabe tryghed til den del af byen, som nu ikke skal helt op til Rougsøhallen for at hente en hjertestarter. Vedligeholdelsen af hjertestarteren koster 1.500,- om året.

Vi Søger:

1. Tilskud til livemusik de næste 5 år – pris kr. 20.000,- pr. år.
2. Dækning af ballonklovnens honorar de næste 5 år - pris kr. 10.000,- pr. år.
3. Tilskud til mad til lørdagsfesten de næste 5 år 150 biletter á 150kr. - pris kr. 22.500,- pr. år.
4. Indkøb af elartikler.
5. Vedligeholdelse af hjertestarter i 10 år. - pris kr. 1.500,- pr år.

Alt ovenover er skrevet i den prioriterede rækkefølge for hvor vigtigt det er for os at få dækket.

Vores topprioritet har vi lavet to separate ansøgning på: "Strøm på pladsen" og "Vand og kloak på pladsen".

Beskriv formålet med jeres projekt (maks. 1200 tegn)

Formålet med projektet er at kunne tilbyde et endnu bedre produkt til vores mange besøgende, så vi kan udvikle konceptet, og blive endnu bedre og skarpe.

Får vi tilsagn på en eller flere af de forslag vi søger støtte til, så gør det at vi kan fokusere vores ressourcer på flere, og større ting.

Da jeg ringede til Jesper Stubsgaard Holst fortalte han at vi ikke behøvede at lave 5 forskellige ansøgninger, for ovennævnte. På den baggrund har vi lavet tre ansøgninger.

Beskriv projektets målgruppe og eventuelle samarbejdspartnere (maks. 1200 tegn)

Vi har et sted mellem 1.500 og 2.500 mennesker i alle aldre fra hele kommunen, som hvert år lægger vejen forbi Ørsted Festuge.

Det er en uge i det klassiske byfestformat, med konkurrencer, hoppeborge, motion, markedsdag, fester, livemusik, fællesspisning, fællessang, big band musik, skattejagter, byvandring, virksomhedsbesøg.

Det kan naturligvis ikke lade sig gøre uden støtte fra de lokale erhvervsdrivende, som hvert år er meget behjælpelige med sponsorater og diverse materialer til brug ved festugen. bl.a. stiller Ørsted telte et festtelt til rådighed kvit og frit.

Uden alle vores støtter ville det være umuligt at lave en festuge i Ørsted.

Beskriv hvordan jeres projekt er almenntilgængeligt (maks. 1200 tegn)

Ørsted Festuge er et frivilligdrevent, almenntilgængeligt projekt, der siden 2023 har skabt liv, fællesskab og kulturoplevelser for hele Ørsted og omegn.

Arrangementet er åbent og inkluderende og henvender sig til mennesker i alle aldre. Med et program fyldt med live-musik, fællesspisning og sociale aktiviteter er Ørsted Festuge med til at styrke sammenholdet og skabe meningsfulde møder på tværs af generationer og baggrunde.

Festugen drives af en frivillig gruppe uden kommercielt formål, og alt overskud geninvesteres lokalt. Eksempelvis er der indkøbt en hjertestarter, som opsættes i den sydlige del af byen – et konkret bidrag til tryk og sikkerhed i nærområdet.

Festugen afvikles på en central plads i byen, som uden for festugen står til rådighed for andre foreninger og lokale aktører. Det betyder, at de forbedringer, der løbende etableres på pladsen – herunder ønsket om at få fast strøm til området – også kommer andre organisationer og arrangementer til gavn året rundt.

Projektet er dermed ikke kun en uges festligheder, men en bredt forankret, fællesskabsskabende indsats, der styrker lokalsamfundet både socialt og infrastrukturelt.

Beskriv hvordan I vil sikre realisering af projektet (maks. 1200 tegn)

Med det samme vi har fået tilsagn, vil vi tage kontakt til vore samarbejdspartnere, og bekræfte aftalen, så vi kan blive færdige inden uge 26 i 2026.

Beskriv hvordan projektet forholder sig til social, klima, og økonomisk bæredygtighed (maks. 1200 tegn)

Ørsted Festuge styrker den sociale bæredygtighed ved at samle mennesker i alle aldre og skabe fællesskab på tværs af generationer og baggrunde. Alt arbejde udføres frivilligt, og arrangementet er åbent og tilgængeligt for alle. Økonomisk drives festugen uden kommercielt formål, og overskuddet går tilbage til lokalområdet – fx indkøb af hjertestarter og forbedringer på festpladsen, som også stilles til rådighed for andre foreninger året rundt. Klimamæssigt arbejder vi på at reducere vores aftryk ved bl.a. at etablere fast strøm på pladsen og minimere brug af midlertidige løsninger. Vi fokuserer også på genbrug, affaldsreduktion og opfordrer til samkørsel. Festugen skaber dermed både varig værdi og bæredygtig udvikling i lokalsamfundet.

Hvor mange kilometer i fugleflugtslinje er der fra solcelleanlægget ved Estruplund til der, hvor jeres projekt skal gennemføres? ca. 4,5 km

Økonomi

Budget

Her skal I uploade jeres budget og angive, hvor meget I ønsker at søge Grøn Pulje om. Derefter er I klar til at indsende jeres ansøgning.

Vigtigt ift. budgettet:

- Budgettet kan uploades som pdf eller Excel-fil
- Udgifter skal opgives i bruttobeløb dvs. inkl. moms
- Budgettet skal indeholde både forventede udgifter og indtægter
- I skal angive om eventuelle fondsmidler under 'Indtægter' er godkendte eller ansøgte.

Upload jeres budget her	prioriteret budget Groen Pulje.xlsx (14 KB)
Angiv hvor mange penge (kr.) I ønsker at søge Grøn Pulje om til jeres projekt	max. 302.775 kr. men der er flere projekter som kan løftes enkeltvis.

Øvrigt materiale

Her kan I eventuelt uploade øvrigt materiale vedrørende projektet. OBS. det kan ikke forventes, at alt øvrigt materiale vil indgå i Kommunalbestyrelsens behandling af ansøgningen.

Offentliggørelse af ansøgning

Ansøgninger vil blive offentliggjort i forbindelse med politisk behandling. Personfølsom data vil blive sløret. I dette felt har I mulighed for eventuelt at notere vigtig information ifm. offentliggørelse af ansøgninger.

Resuméside

Jeg bekræfter, at de indtastede oplysninger er korrekte.

Grøn Pulje ansøgning Ørsted Festuge.

syv projekter i prioriteret rækkefølge:

	Antal år	Pris pr år
1. Fast strøm på pladsen (separat ansøgning)		
2. Kloakering og Vand på pladsen (Separat ansøgning)		
3. Tilskud til live musik de næste 5 år	5	20.000 kr.
4. Ballonklovn/Tryllekunstner/Underholdning de næste 5 år	5	10.000 kr.
5. Tilskud til mad til lørdagsfesten de næste 5 år. 150 stk á 150kr	5	22.500 kr.

6. El Materialer til byfest mm.

Alle priser er inkl. moms.

Til Hoppeborg.

Gummikabel 5g2,5 50m	2
Fordelertavle "skilpadde" 16A	1

Scene

Gummikabel 5g6 25m	1
Fordelertavle "skilpade" 32A	1
Fordelertavle "skilpade" 63A	1

Telt

Fordelertavle "skilpade" 32A	2
Fordelertavle "skilpadde" 16A	1
Gummikabel 5g6 10m	1
Gummikabel 5g2,5 25m	1
Gummikabel 5g6 25m	1

Toiletvogne

Gummikabel 5g2,5 50m	1
Fordelertavle "skilpadde" 16A	1
LED strip 25m	2

Forlængerledninger.

Gummikabel 5g6 10m	1
Gummikabel 5g2,5 10m	1
Gummikabel 3g1,5 25m	1
Gummikabel 5g2,5 25m	1
Gummikabel 5g6 25m	1

Samletpris løs elmateriel inkl. moms

7. Abonnement på Hjertestarter i opsat ved Ørsted Bilcenter	5	1.500 kr.
---	---	-----------

Samlet pris for de fem nederste projekter:

Hvis ikke der kan gives tilsagn til alle projekterne, så overvej om nogle enkelte af dem kan gå an.

Pris inkl moms

N/A

N/A

100.000 kr.
50.000 kr.
112.500 kr.

Tilbudspris

3.000,00 kr.
1.608,33 kr.
1.833,33 kr.
1.791,67 kr.
4.658,33 kr.
3.583,33 kr.
1.608,33 kr.
791,67 kr.
1.000,00 kr.
1.833,33 kr.
1.500,00 kr.
1.608,33 kr.
2.833,33 kr.
791,67 kr.
583,33 kr.
916,67 kr.
1.000,00 kr.
1.833,33 kr.
32.775,00 kr.

7.500 kr.

302.775 kr.

707-07072510454401

Grøn pulje fra solceller ved Estruplund

Oprettet	17-10-2025 12:18:39
Afsluttet	17-10-2025 13:22:57
KLE	
Sags id	459d96ce-4441-4b07-8bfa-1c9f8d7ad8db
Navn	Anonym
CPR/CVR	Anonym

Grøn pulje fra solceller ved Estruplund

Praktisk information

Sådan søger I penge

Velkommen til ansøgningsportalen for 'Grøn pulje fra solceller ved Estruplund'. Her kan I søge om midler til projekter, der styrker fællesskabet og det gode liv i landdistrikterne.

Ansøgningsfrist: 19. oktober 2025. Der kan forventes svar på ansøgningen senest januar 2026.

OBS: Vær opmærksom på, at NemKonto er en forudsætning for udbetaling af tilskud.

I ansøgningsskemaet skal I udfylde praktiske informationer om jer som ansøger. Derefter skal I kort beskrive jeres projekt og komme omkring for eksempel målgruppe, klima og bæredygtighed samt almennyttighed. Afslutningsvist skal I oploade et budget, der viser jeres forventede udgifter og indtægter.

Undervejs i ansøgningsskemaet finder I små blå cirkler med spørgsmålstegn ved nogle af felterne. Klik på dem hvis I vil have lidt hjælp til at udfylde feltet.

Selv om man kan få brug for en pause undervejs i ansøgningsprocessen, skal I vide, at systemet ikke gemmer jeres ansøgning undervejs. I skal udfylde hele skemaet og indsende for at sikre jer, at jeres arbejde ikke går tabt. Copy/paste derfor også gerne teksten ud af skemaet eller tag sceenshots undervejs for en sikkerheds skyld.

Har I spørgsmål eller brug for hjælp til fx at udfylde ansøgningsskemaet, kan I altid tage fat i:

Filip Therkildsen
Projektleder, Norddjurs Kommune
fith@norddjurs.dk
23 72 93 70

eller

Jesper Stubsgaard Holst
Konsulent på landdistriktsudvikling, Norddjurs Kommune
jsuh@norddjurs.dk
22 61 78 24

Vi glæder os til at læse jeres ansøgning!

Praktiske informationer

Lidt om jeres organisering

Søger du/I som	Forening
CVR nummer (hvis enkeltperson eller selvorganiseret gruppe indskriv CPR-nummer)	34751641
Navn på organisation eller andet	Ørsted Borger og Handelsstandsforening - Ørsted Festuge.
Er I momsregistreret?	Nej

Lidt om den projektansvarlige

Navn på projektansvarlig	Kenneth Thuesen
Telefonnummer	
Mail-adresse	

Projektbeskrivelse

Om projektet

På denne side skal I beskrive jeres projekt. I skal beskrive projektet kort og præcist, og I skal forholde jer til formål, målgruppe, klima mm.

Vær så præcise og konkrete som muligt og husk på, at dem der læser jeres ansøgning højest sandsynligvis aldrig har hørt om jeres projekt.

Projektbeskrivelse

Navn på jeres projekt

Fast Strøm på Festpladsen - Ørsted Festuge

Beskriv jeres projekt kort og præcist (maks. 1800 tegn)

Ørsted Festuge er et projekt som vi startede op i 2023, og som har kastet 3 rigtig gode uger af sig i fællesskabets tegn i 2023, 2024 og 2025 altid uge 26.

Vi har et sted mellem 1.500 og 2.500 mennesker fra hele kommunen, som hvert år lægger vejen forbi Ørsted Festuge. Hvert år har vi live musik alle dage, med størst fokus på lørdagsfesten. Sidste år havde vi således en fantastisk fest godt hjulpet på vej af livebandet – Hit'n Run. Til festen i år var vi knap 500 personer.

Vi har for vores overskud indkøbt en hjertestarter som vi får sat op i den sydlige del af byen, ved Norddjurs Bilcenter. Den kommer til at skabe tryghed til den del af byen, som nu ikke skal helt op til Rougsøhallen for at hente en hjertestarter.

De første tre år har vi fået vores strøm sponseret af AE-Maskiner. I den forbindelse har vi haft et stort elkabel til at ligge hen over Toldbodgyde. Det har været til mild gene for trafikken på gaden, og vi har været nervøse for at elkablet gik i stykker. Derfor har vi nu besluttet at vi meget gerne vil have fast strøm på pladsen.

Beskriv formålet med jeres projekt (maks. 1200 tegn)

Formålet med at få fast strøm på pladsen er at vi ikke er afhængige af et sponsorat, samt at vi ikke skal risikere at et meget dyrt elkabel bliver kørt i stykker. Derudover vil trafikken frit kunne køre på Toldbodgyde, uden at være hæmmet af de kabelkasser som går på tværs af vejen. Derudover vil vi kunne tilbyde et endnu bedre produkt til vores mange besøgende, så vi kan udvikle konceptet, og blive endnu bedre og skarpe. Får vi tilsagn på en eller flere af de forslag vi søger støtte til, så gør det at vi kan fokusere vores resourcer på flere, og større ting.

Da jeg ringede til Jesper Stubsgaard Holst fortalte han at vi ikke behøvede at lave 7 forskellige ansøgninger. På den baggrund laver vi tre ansøgninger.

"Strøm på pladsen" er vores absolutte første prioritet!

Beskriv projektets målgruppe og eventuelle samarbejdspartnere (maks. 1200 tegn)

Vi har et sted mellem 1.500 og 2.500 mennesker fra hele kommunen, som hvert år lægger vejen forbi Ørsted Festuge. Det er en uge i det klassiske byfestformat, med konkurrencer, hoppeborge, motion, markedsdag, fester, livemusik, fællesspisning, fællessang, big band musik, skattejagter, byvandring, virksomhedsbesøg. Det kan naturligvis ikke lade sig gøre uden støtte fra de lokale erhvervsdrivende, som hvert år er meget behjælpelige med sponsorater og diverse materialer til brug ved festugen. bl.a. stiller Ørsted telte et festtelt til rådighed kvit og frit. Uden alle vores støtter ville det være umuligt at lave en festuge i Ørsted.

Beskriv hvordan jeres projekt er almenntilgængeligt (maks. 1200 tegn)

Ørsted Festuge er et frivilligdrevent, almenntilgængeligt projekt, der siden 2023 har skabt liv, fællesskab og kulturoplevelser for hele Ørsted og omegn. Arrangementet er åbent og inkluderende og henvender sig til mennesker i alle aldre. Med et program fyldt med live-musik, fællesspisning og sociale aktiviteter er Ørsted Festuge med til at styrke sammenholdet og skabe meningsfulde møder på tværs af generationer og baggrunde. Festugen drives af en frivillig gruppe uden kommercielt formål, og alt overskud geninvesteres lokalt. Eksempelvis er der indkøbt en hjertestarter, som opsættes i den sydlige del af byen – et konkret bidrag til tryghed og sikkerhed i nærområdet. Festugen afvikles på en central plads i byen, som uden for festugen står til rådighed for andre foreninger og lokale aktører. Det betyder, at de forbedringer, der løbende etableres på pladsen – herunder ønsket om at få fast strøm til området – også kommer andre organisationer og arrangementer til gavn året rundt. Projektet er dermed ikke kun en uges festligheder, men en bredt forankret, fællesskabsskabende indsats, der styrker lokalsamfundet både socialt og infrastrukturelt.

Beskriv hvordan I vil sikre realisering af projektet (maks. 1200 tegn)

Vi har taget kontakt til vores lokale entreprenør, og elektriker, som er meget samarbejdsvillige, når det kommer til at skabe liv i området. Med det samme vi har fået tilsagn, vil vi tage kontakt til dem, og bekræfte aftalen, så vi kan blive færdige inden uge 26 i 2026. Demed vil vi være klar til at holde Ørsted festuge 2026 i en forbedret udgave.

Beskriv hvordan projektet forholder sig til social, klima, og økonomisk bæredygtighed (maks. 1200 tegn)

Ørsted Festuge styrker den sociale bæredygtighed ved at samle mennesker i alle aldre og skabe fællesskab på tværs af generationer og baggrunde. Alt arbejde udføres frivilligt, og arrangementet er åbent og tilgængeligt for alle. Økonomisk drives festugen uden kommercielt formål, og overskuddet går tilbage til lokalområdet – fx indkøb af hjertestarter og forbedringer på festpladsen, som også stilles til rådighed for andre foreninger året rundt. Klimamæssigt arbejder vi på at reducere vores aftryk ved bl.a. at etablere fast strøm på pladsen og minimere brug af midlertidige løsninger. Vi fokuserer også på genbrug, affaldsreduktion og opfordrer til samkørsel. Festugen skaber dermed både varig værdi og bæredygtig udvikling i lokalsamfundet.

Hvor mange kilometer i fugleflugtslinje er der fra solcelleanlægget ved Estruplund til der, hvor jeres projekt skal gennemføres? ca. 4,5 km

Økonomi

Budget

Her skal I uploade jeres budget og angive, hvor meget I ønsker at søge Grøn Pulje om. Derefter er I klar til at indsende jeres ansøgning.

Vigtigt ift. budgettet:

- Budgettet kan uploades som pdf eller Excel-fil
- Udgifter skal opgives i bruttobeløb dvs. inkl. moms
- Budgettet skal indeholde både forventede udgifter og indtægter
- I skal angive om eventuelle fondsmidler under 'Indtægter' er godkendte eller ansøgte.

Upload jeres budget her [Stroem paa pladsen.xlsx \(11 KB\)](#)

Angiv hvor mange penge (kr.) I ønsker at søge Grøn Pulje om til jeres projekt 168.332,50 kr.

Øvrigt materiale

Her kan I eventuelt uploade øvrigt materiale vedrørende projektet. OBS. det kan ikke forventes, at alt øvrigt materiale vil indgå i Kommunalbestyrelsens behandling af ansøgningen.

Offentliggørelse af ansøgning

Ansøgninger vil blive offentliggjort i forbindelse med politisk behandling. Personfølsom data vil blive sløret. I dette felt har I mulighed for eventuelt at notere vigtig information ifm. offentliggørelse af ansøgninger.

Resuméside

Jeg bekræfter, at de indtastede oplysninger er korrekte.

Ørsted El-service Rougsøvej 85, 8950 Ørsted.

Grundinstallation :	68.000,00 kr.	
Levering og montering af: Terrænskab med måler og eltavle Rukolås. Udv, stikk. med 1stk. Cee stikk. 63A,32A og 16A 400/230v Maksbelastning på tavle 63A. Kabel mellem tavle og forsyningsskab. 50m		
Tilslutnings bidrag inkl. 25A	23.012,50 kr.	N1
Pris pr ampere Kr. 1.640,-		
63A-25A = 38*1640	62.320,00 kr.	N1
Gravearbejde 50m	15.000,00 kr.	
Total	168.332,50 kr.	

707-07072510454401

Grøn pulje fra solceller ved Estruplund

Oprettet	25-09-2025 11:13:01
Afsluttet	25-09-2025 11:57:02
KLE	
Sags id	eb2f427b-97a0-4571-bb07-5090a75856fa
Navn	Anonym
CPR/CVR	Anonym

Grøn pulje fra solceller ved Estruplund

Praktisk information

Sådan søger I penge

Velkommen til ansøgningsportalen for 'Grøn pulje fra solceller ved Estruplund'. Her kan I søge om midler til projekter, der styrker fællesskabet og det gode liv i landdistrikterne.

Ansøgningsfrist: 19. oktober 2025. Der kan forventes svar på ansøgningen senest januar 2026.

OBS: Vær opmærksom på, at NemKonto er en forudsætning for udbetaling af tilskud.

I ansøgningsskemaet skal I udfylde praktiske informationer om jer som ansøger. Derefter skal I kort beskrive jeres projekt og komme omkring for eksempel målgruppe, klima og bæredygtighed samt almennyttighed. Afslutningsvist skal I uploade et budget, der viser jeres forventede udgifter og indtægter.

Undervejs i ansøgningsskemaet finder I små blå cirkler med spørgsmålstegn ved nogle af felterne. Klik på dem hvis I vil have lidt hjælp til at udfylde feltet.

Selv om man kan få brug for en pause undervejs i ansøgningsprocessen, skal I vide, at systemet ikke gemmer jeres ansøgning undervejs. I skal udfylde hele skemaet og indsende for at sikre jer, at jeres arbejde ikke går tabt. Copy/paste derfor også gerne teksten ud af skemaet eller tag screenshots undervejs for en sikkerheds skyld.

Har I spørgsmål eller brug for hjælp til fx at udfylde ansøgningsskemaet, kan I altid tage fat i:

Filip Therkildsen
Projektleder, Norddjurs Kommune
fith@norddjurs.dk
23 72 93 70

eller

Jesper Stubsgaard Holst
Konsulent på landdistriktsudvikling, Norddjurs Kommune
jsuh@norddjurs.dk
22 61 78 24

Vi glæder os til at læse jeres ansøgning!

Praktiske informationer

Lidt om jeres organisering

Søger du/I som	Forening
CVR nummer (hvis enkeltperson eller selvorganiseret gruppe indskriv CPR-nummer)	35341749
Navn på organisation eller andet	Ørsted Kros Venner
Er I momsregistreret?	Ja

Lidt om den projektansvarlige

Navn på projektansvarlig	Tove Hjort Jensen
Telefonnummer	
Mail-adresse	

Projektbeskrivelse

Om projektet

På denne side skal I beskrive jeres projekt. I skal beskrive projektet kort og præcist, og I skal forholde jer til formål, målgruppe, klima mm.

Vær så præcise og konkrete som muligt og husk på, at dem der læser jeres ansøgning højest sandsynligvis aldrig har hørt om jeres projekt.

Projektbeskrivelse

Navn på jeres projekt	Kultur på Ørsted Kro 2026-2028
Beskriv jeres projekt kort og præcist (maks. 1800 tegn)	<p>Ørsted Kros Venner står for alle kulturelle arrangementer på den folkeejede Ørsted kro.</p> <p>Arrangementer planlægges og gennemføres udelukkende med frivillig arbejdskraft.</p> <p>Med projekt "Kultur på Ørsted Kro 2026-2028" vil vi gennemføre 6 Kulturtorsdage om året, hvor nogle foregår i dagtimerne og nogle om aftenen. Det bliver med foredrag og efterfølgende spisning og hygge. Det bliver primært i vintermånederne. Der opføres en teaterforestilling om året med forestilling over 2-3 dage. Der ønskes købt af et lidt mere kendt manuskript hvilket også kan tiltrække flere gæster. Endelig ønskes et musikarrangement om året, hvor indholdet samtidig er kulturhistorie.</p>
Beskriv formålet med jeres projekt (maks. 1200 tegn)	<p>Med projekt "Kultur på Ørsted Kro 2026-2028" vil vi med støtte fra Grøn Pulje lave endnu mere spændende kultur på stedet. Vi vil med støtte have mulighed for at lave arrangementer med høj kvalitet og samtidig til en deltagerpris så alle uanset økonomisk formåen kan deltage. Det vil samtidig være en utrolig skulderklap til alle de frivillige som gør et kæmpe stykke arbejde for at sikre at der er liv på kroen for alle.</p>
Beskriv projektets målgruppe og eventuelle samarbejdspartnere (maks. 1200 tegn)	<p>Kultur på Ørsted Kro henvender sig til alle målgrupper, og dog er målgrupperne lidt fordelt på de forskellige arrangementer. Til Kulturtorsdage er det primært seniorer og ældre som er målgruppen, hvorimod teaterforestillingen også vil henvende sig til børnefamilier når der købes et skuespil som er børnevenlig. Skole, dagpleje m.m. vil også kunne tilbydes at se forestillingen i dagtimerne, ligesom beboeren på de regionale institutioner i byen kan deltage. Målgrupperne kommer for hele 8950-området - altså Ørsted og landsbyerne udenfor.</p>

Beskriv hvordan jeres projekt er almenntilgængeligt (maks. 1200 tegn)

Projektet vil være med til at sikre liv i byen og området. Det skal være muligt at deltage i kulturelle aktiviteter uden at skulle køre langt. Det gør noget positivt for et lokalsamfund at der er aktivitet. Men den største gevinst for lokalsamfundet er uden tvivl det fællesskab der er skabt omkring det frivillige arbejde på stedet. Der er en stor gruppe som planlægger og gennemfører Kulturtorsdage - der er mænd som stiller borde an og damerne dækker bordene, serverer m.m. - og så hygger man sig bagefter. Der er en stor gruppe (ca. 20) som alene arbejder med teaterforestillingerne. Det er skuespillerne, instruktør, lydfolk og dem som laver kulisserne og kostumerne. Når man er frivillig så er man med i et fællesskab hvor alle kan bidrage med et eller andet.

Beskriv hvordan I vil sikre realisering af projektet (maks. 1200 tegn)

Vi har helt tydelige arbejdsfordelinger. Nogle planlægger arrangementerne og nogle sørger for gennemførelsen. Der er også udnævnt tovholdere i de forskellige grupper, så vi sikrer os at der sker noget. Ørsted Kros Venner har også i bestyrelsen udarbejdet en strategi, hvor samme tiltag indgår. I bestyrelsen har vi det overordnede ansvar og sikrer at datoerne bliver planlagt i god tid. Vi er altid et halvt år frem i planlægningen. Vi har aldrig prøvet at der har været noget som vi ikke har fået gennemført.

Beskriv hvordan projektet forholder sig til social, klima, og økonomisk bæredygtighed (maks. 1200 tegn)

Det frivillige arbejde i Ørsted Kros Venner har skabt et kæmpe fællesskab i området. Man er pludselig kommet til at kende hinanden på tværs og alle har været gode til lige at få den "ensomme nabo" med i fællesskabet. Det har også været helt naturligt at man ikke kan bidrage med meget - men alle kan bidrage med noget. I forhold til bæredygtighed, så er der bla. en del fra teatergruppen som selv bygger kulisser og syer kostumer, ligesom de ofte besøger den lokale loppebutik for at finde genbrugsting til forestillingerne.

Hvor mange kilometer i fugleflugtslinje er der fra solcelleanlægget ved Estruplund til der, hvor jeres projekt skal gennemføres?

Selve stedet Ørsted kro ligger ca. 4,5 km fra solcelleanlægget. Men deltagerne ved de forskellige arrangementer kommer fra hele oplandet også. Formanden bor 1 km fra anlægget og det gør teaterdirektøren også.

Økonomi

Budget

Her skal I uploade jeres budget og angive, hvor meget I ønsker at søge Grøn Pulje om.

Derefter er I klar til at indsende jeres ansøgning.

Vigtigt ift. budgettet:

- Budgettet kan uploades som pdf eller Excel-fil
- Udgifter skal opgives i bruttobeløb dvs. inkl. moms
- Budgettet skal indeholde både forventede udgifter og indtægter
- I skal angive om eventuelle fondsmidler under 'Indtægter' er godkendte eller ansøgte.

Upload jeres budget her Budget Kultur paa OErsted Kro.pdf (49 KB)

Angiv hvor mange penge (kr.) I ønsker at søge Grøn Pulje om til jeres projekt 151.000

Øvrigt materiale

Her kan I eventuelt uploade øvrigt materiale vedrørende projektet. OBS. det kan ikke forventes, at alt øvrigt materiale vil indgå i Kommunalbestyrelsens behandling af ansøgningen.

Offentliggørelse af ansøgning

Ansøgninger vil blive offentliggjort i forbindelse med politisk behandling. Personfølsom data vil blive sløret. I dette felt har I mulighed for eventuelt at notere vigtig information ifm. offentliggørelse af ansøgninger.

Resuméside

Jeg bekræfter, at de indtastede oplysninger er korrekte.

Budget for "Kultur på Ørsted Kro 2026-2028"

Teaterforestilling 1 stk. årligt:

Indkøb manuskripter	3 x 12.000	36.000	
Materialer til kulisser, kostumer m.m.		10.000	
I alt vedr. teater			46.000

Kulturtorsdag (6 stk. årligt):

Honorar foredragsholdere	3 x 15.000	45.000	
Musik med kulturhistorie	3 x 10.000	30.000	
I alt Kulturtorsdage			75.000

Lokaleleje	3 x 5.000	15.000	
Markedsføring	3 x 5.000	15.000	

Udgifter i alt for 3 år.	151.000
--------------------------	---------

Der søges tilskud fra Grøn Pulje	151.000
----------------------------------	---------

Ved arrangementerne skal deltagerne betale entre som dækker udgifter til mad.
Der vil således ikke være overskud til Ørsted Kros Venner.

707-07072510454401

Grøn pulje fra solceller ved Estruplund

Oprettet	21-09-2025 12:16:42
Afsluttet	21-09-2025 12:27:10
KLE	
Sags id	420c3dff-14aa-482a-a9d4-0cd5a47a36c9
Navn	Anonym
CPR/CVR	Anonym

Grøn pulje fra solceller ved Estruplund

Praktisk information

Sådan søger I penge

Velkommen til ansøgningsportalen for 'Grøn pulje fra solceller ved Estruplund'. Her kan I søge om midler til projekter, der styrker fællesskabet og det gode liv i landdistrikterne.

Ansøgningsfrist: 19. oktober 2025. Der kan forventes svar på ansøgningen senest januar 2026.

OBS: Vær opmærksom på, at NemKonto er en forudsætning for udbetaling af tilskud.

I ansøgningsskemaet skal I udfylde praktiske informationer om jer som ansøger. Derefter skal I kort beskrive jeres projekt og komme omkring for eksempel målgruppe, klima og bæredygtighed samt almennyttighed. Afslutningsvist skal I oploade et budget, der viser jeres forventede udgifter og indtægter.

Undervejs i ansøgningsskemaet finder I små blå cirkler med spørgsmålstegn ved nogle af felterne. Klik på dem hvis I vil have lidt hjælp til at udfylde feltet.

Selv om man kan få brug for en pause undervejs i ansøgningsprocessen, skal I vide, at systemet ikke gemmer jeres ansøgning undervejs. I skal udfylde hele skemaet og indsende for at sikre jer, at jeres arbejde ikke går tabt. Copy/paste derfor også gerne teksten ud af skemaet eller tag sceenshots undervejs for en sikkerheds skyld.

Har I spørgsmål eller brug for hjælp til fx at udfylde ansøgningsskemaet, kan I altid tage fat i:

Filip Therkildsen
Projektleder, Norddjurs Kommune
fith@norddjurs.dk
23 72 93 70

eller

Jesper Stubsgaard Holst
Konsulent på landdistriktsudvikling, Norddjurs Kommune
jsuh@norddjurs.dk
22 61 78 24

Vi glæder os til at læse jeres ansøgning!

Praktiske informationer

Lidt om jeres organisering

Søger du/I som	Forening
CVR nummer (hvis enkeltperson eller selvorganiseret gruppe indskriv CPR-nummer)	16084670
Navn på organisation eller andet	Ørsted Rideklub, Hollandsbjergvej 7A, 8950 Ørsted
Er I momsregistreret?	Nej

Lidt om den projektansvarlige

Navn på projektansvarlig	Vivi Thorup
Telefonnummer	
Mail-adresse	

Projektbeskrivelse

Om projektet

På denne side skal I beskrive jeres projekt. I skal beskrive projektet kort og præcist, og I skal forholde jer til formål, målgruppe, klima mm.

Vær så præcise og konkrete som muligt og husk på, at dem der læser jeres ansøgning højest sandsynligvis aldrig har hørt om jeres projekt.

Projektbeskrivelse

Navn på jeres projekt	Ny ridehusbund vil øge fællesskabet i Ørsted Rideklub
Beskriv jeres projekt kort og præcist (maks. 1800 tegn)	<p>Ørsted Rideklub (ØRSR, Hollandsbjergvej 7A, 8950 Ørsted) er en hyggelig rideskole for alle, hvor fællesskabet, sikkerheden og hestevelfærden rider i højsædet. Rideklubbens ypperste formål som almennyttig forening er, at fremme det sociale liv omkring og interessen for ridesporten. Den opgave løfter vi ved at afholde arrangementer for bredden, lige fra kæphestestævne uden hest, over ponygames til klubstævner. Vi har rideundervisning på vores elevheste 3 dage om ugen, vores elevhesteundervisere får løn, men al andet arbejde i foreningen foregår frivilligt. Læs mere om os på vores hjemmeside: orsr.dk</p> <p>ØRSR ser samværet med heste og det at ride på heste er som terapi for sjælen. Tiden i stalden og til hest opfatter vi hestefolk, som rekreation. Desværre er bunden i vores store, dejlige ridehus på 20x60 kvm fuldstændig slidt op. Toplaget har givet op og kræver vanding flere gange om ugen og nærmest daglig harvning for at være acceptabel at ride på, men harvning er ikke længere nemt, fordi toplaget nu er så tyndt, at harven river underlaget op, som er fuld af store sten, hvilket er farligt for både heste og rytter. Derfor har vi brug for en ny, moderne bund, som er mere komfortabel for hestene at ride på og attraktiv for ryttere, og som vil gavne miljøet ved at kræve mindre vanding og harvning.</p>

Beskriv formålet med jeres projekt (maks. 1200 tegn)

En ny og indbydende ridehusbund, som er stødabsorberende, skridsikker, ikke støver og er nem at vedligeholde vil være et KÆMPE plus for rideklubben på alle mulige måder. Lige nu har vi kun små stævner med 30-40 starter på en stævnedag. Vi kunne sagtens have 100 starter på en dag, men der kommer simpelthen ikke flere tilmeldinger. Desuden oplever vi at brugerne af vores faciliteter og de private opstaldere søger andre steder hen, fordi bunden er meget dårlig at ride på "som beton" har en af dem endda sagt. Det skyldes at vores gamle ridehusbund er virkelig nedslidt og dårlig, og vi derfor bliver fravalgt som stævnested, ridested og opstaldningssted. Med en ny ridehusbund i vores hal med 1200 kvm rideareal forventer vi at kunne fordoble antallet af stævnestarter ved vores udvidede klubstævner (D-niveau). På daglig basis vil vores egne heste og ryttere få kæmpe glæde af at lave aktiviteter i et ridehus med en god, moderne bund, og vi regner med at kunne tiltrække både flere brugere af vores faciliteter, som kommer kørende med deres heste udefra, men også at få nemmere ved at få nye opstaldere (altså ryttere med egen hest) ind i klubben.

Beskriv projektets målgruppe og eventuelle samarbejdspartnere (maks. 1200 tegn)

I ØRSR har vi ca. 80 medlemmer. De rider både dressur, spring, voltigering, og skovture. Desuden afholder vi ridelejr, rider ringridning og laver andre former for hesteaktiviteter. Vi har medlemmer i alle aldre, derfor er vores målgruppe ret bred: børn, unge og voksne med interesse for heste, herunder også handikappede, da vi har opsidningsrampe med elhejs og tilbyder ridning for handikappede. At installere en god, funktionel bund i et ridehus er et kæmpe stykke arbejde, det kræver både viden og erfaring. Den form for ekspertise har vi ikke i foreningen og har desværre heller ikke kunnet finde en leverandør i lokalsamfundet, derfor har vi fået tilbud hjem fra et firma i Strøby.

Beskriv hvordan jeres projekt er almenntilgængeligt (maks. 1200 tegn)

En ny ridehusbund i vores store ridehal vil blive et trækplaster, der betyder øget komfort for hestene under ridning, mere sikkerhed for rytterne og give flere brugere af ridehallen i det daglige. Derudover vil den trække flere opstaldere til klubben og øge antal deltagere til vores stævner, her håber vi på en fordobling i antallet af "starter" ved vores arrangementer. Den øgede aktivitet i ØRSR vil også skabe udvikling i lokalsamfundet og understøtte det lokale erhvervsliv i Ørsted. Klubben har eksisteret i over 40 år og har stor betydning for landsbyen Ørsted med knap 1400 indbyggere, og vi ønsker at tilbyde faciliteter og tilbud, som giver flere lyst til at være med. Vi forsøger at indbyde til frivillighed og fællesskaber til gavn for alle. Bl.a. deltog vi i Ørsted Festuge i juni, hvor over 20 interesserede deltagere hørte om klubbens historie og fremtidsplaner efterfulgt af en rundvisning.

Beskriv hvordan I vil sikre realisering af projektet (maks. 1200 tegn)

Som nævnt er etablering af ny ridehusbund et stort projekt, som kræver noget ekspertise og maskinel som klubben ikke har. Derfor har vi bedt om tilbud på både materialer og etablering hos den leverandør vi har fundet. Selve arbejdet vil kunne udføres i løbet af et par uger, når først leverandøren går i gang. Realiseringen af projektet vil kræve, at klubben lægger penge ud, derfor har vi også inkluderet et beløb til mellemfinansiering af vores bank, da de beløb der skal betales ikke er nogle vi kan lægge ud for. Vi har sparet 15.000 kroner op, som vi vil bruge som medfinansiering af projektet.

Beskriv hvordan projektet forholder sig til social, klima, og økonomisk bæredygtighed (maks. 1200 tegn)

Projektet er ikke bare en forbedring af faciliteterne, det handler om sikkerhed, trivsel og udvikling. Ny ridehusbund forbedrer forholdene for heste og ryttere, reducerer vedligeholdelse og optimerer træning. Det investerer i fremtiden og kan tiltrække flere brugere, styrke fællesskabet og gøre stedet til et lokalt samlingspunkt for hesteinteresserede. En ny bund, som kræver mindre hyppig vedligehold, dvs. færre vandinger (for ikke at støve) og færre harvninger hver måned vil desuden være et plus for klimaet, idet vandforbrug og dieselforbrug til traktorkørsel bliver mindre. Alt i alt mener vi, at vores historie om dette projekt med ny ridehusbund kan inspirere andre til at investere i deres sport og omgivelser og på den måde kan vi være et symbol på fremskridt, social ansvarlighed og bæredygtighed.

Hvor mange kilometer i fugleflugtslinje er der fra solcelleanlægget ved Estruplund til der, hvor jeres projekt skal gennemføres? 6,36

Økonomi

Budget

Her skal I uploade jeres budget og angive, hvor meget I ønsker at søge Grøn Pulje om. Derefter er I klar til at indsende jeres ansøgning.

Vigtigt ift. budgettet:

- Budgettet kan uploades som pdf eller Excel-fil
- Udgifter skal opgives i bruttobeløb dvs. inkl. moms
- Budgettet skal indeholde både forventede udgifter og indtægter
- I skal angive om eventuelle fondsmidler under 'Indtægter' er godkendte eller ansøgte.

Upload jeres budget her	Budget ridehusbund OERSR.docx (12 KB)
Angiv hvor mange penge (kr.) I ønsker at søge Grøn Pulje om til jeres projekt	156960

Øvrigt materiale

Her kan I eventuelt uploade øvrigt materiale vedrørende projektet. OBS. det kan ikke forventes, at alt øvrigt materiale vil indgå i Kommunalbestyrelsens behandling af ansøgningen.

Offentliggørelse af ansøgning

Ansøgninger vil blive offentliggjort i forbindelse med politisk behandling. Personfølsom data vil blive sløret. I dette felt har I mulighed for eventuelt at notere vigtig information ifm. offentliggørelse af ansøgninger.

Resuméside

Jeg bekræfter, at de indtastede oplysninger er korrekte.

Budget ØRSR

Pris inkl. moms fra Jemo Equine Aps.

Ridehusbund: 1200 kvm, stenmelsbundlag, kokosfibertoplag, materialer og etablering (133.568 kr ekskl. moms), pris inkl. moms kr. 166.960

Mellefinansiering (ved Djurslands Bank) da ØRSR ikke selv kan lægge store beløb ud, fra projektet sættes i gang indtil donationen kommer til udbetaling kr. 5.000

Totale udgifter for projektet kr. 171.960

Medfinansiering fra ØRSRs egne opsparede midler kr. -15.000

Ansøgt beløb kr. 156.960

707-07072510454401

Grøn pulje fra solceller ved Estruplund

Oprettet	12-10-2025 10:31:07
Afsluttet	12-10-2025 11:11:59
KLE	
Sags id	eb0e9b2d-1a8a-4def-bbed-5d5615295eb5
Navn	Anonym
CPR/CVR	Anonym

Grøn pulje fra solceller ved Estruplund

Praktisk information

Sådan søger I penge

Velkommen til ansøgningsportalen for 'Grøn pulje fra solceller ved Estruplund'. Her kan I søge om midler til projekter, der styrker fællesskabet og det gode liv i landdistrikterne.

Ansøgningsfrist: 19. oktober 2025. Der kan forventes svar på ansøgningen senest januar 2026.

OBS: Vær opmærksom på, at NemKonto er en forudsætning for udbetaling af tilskud.

I ansøgningsskemaet skal I udfylde praktiske informationer om jer som ansøger. Derefter skal I kort beskrive jeres projekt og komme omkring for eksempel målgruppe, klima og bæredygtighed samt almennyttighed. Afslutningsvist skal I uploade et budget, der viser jeres forventede udgifter og indtægter.

Undervejs i ansøgningsskemaet finder I små blå cirkler med spørgsmålstegn ved nogle af felterne. Klik på dem hvis I vil have lidt hjælp til at udfylde feltet.

Selv om man kan få brug for en pause undervejs i ansøgningsprocessen, skal I vide, at systemet ikke gemmer jeres ansøgning undervejs. I skal udfylde hele skemaet og indsende for at sikre jer, at jeres arbejde ikke går tabt. Copy/paste derfor også gerne teksten ud af skemaet eller tag screenshots undervejs for en sikkerheds skyld.

Har I spørgsmål eller brug for hjælp til fx at udfylde ansøgningsskemaet, kan I altid tage fat i:

Filip Therkildsen
Projektleder, Norddjurs Kommune
fith@norddjurs.dk
23 72 93 70

eller

Jesper Stubsgaard Holst
Konsulent på landdistriktsudvikling, Norddjurs Kommune
jsuh@norddjurs.dk
22 61 78 24

Vi glæder os til at læse jeres ansøgning!

Praktiske informationer

Lidt om jeres organisering

Søger du/I som	Forening
CVR nummer (hvis enkeltperson eller selvorganiseret gruppe indskriv CPR-nummer)	33439350
Navn på organisation eller andet	Ørsted IF fodbold
Er I momsregistreret?	Nej

Lidt om den projektansvarlige

Navn på projektansvarlig	Ebbe Glargaard
Telefonnummer	
Mail-adresse	

Projektbeskrivelse

Om projektet

På denne side skal I beskrive jeres projekt. I skal beskrive projektet kort og præcist, og I skal forholde jer til formål, målgruppe, klima mm.

Vær så præcise og konkrete som muligt og husk på, at dem der læser jeres ansøgning højest sandsynligvis aldrig har hørt om jeres projekt.

Projektbeskrivelse

Navn på jeres projekt	Overdækket opholdsplads.
Beskriv jeres projekt kort og præcist (maks. 1800 tegn)	Overdækning af tidligere etableret opholdsplads ved vores træningsanlæg.
Beskriv formålet med jeres projekt (maks. 1200 tegn)	Få bedre vilkår for pårørende der overvåger deres børns fodboldtræning. At man også møder frem ved dårligere vejrlig.
Beskriv projektets målgruppe og eventuelle samarbejdspartnere (maks. 1200 tegn)	Børnefodboldspilleres ledsagere i forbindelse med deres fodboldtræning primært samt øvrige medlemmer.
Beskriv hvordan jeres projekt er almenyttigt (maks. 1200 tegn)	Giver Ørsted IF bedre vilkår for alle der ønsker at deltage i foreningens aktiviteter.
Beskriv hvordan I vil sikre realisering af projektet (maks. 1200 tegn)	Projektet er forankret i fodboldbestyrelsen.
Beskriv hvordan projektet forholder sig til social, klima, og økonomisk bæredygtighed (maks. 1200 tegn)	Foreningen har lige adgang for alle der ønsker at deltage i vores fodboldaktiviteter. Der er ikke klima og økonomiske bæredygtigheds aftryk ud over projekt og alm. vedligehold.
Hvor mange kilometer i fugleflugtslinje er der fra solcelleanlægget ved Estruplund til der, hvor jeres projekt skal gennemføres?	4,5

Økonomi

Budget

Her skal I uploade jeres budget og angive, hvor meget I ønsker at søge Grøn Pulje om. Derefter er I klar til at indsende jeres ansøgning.

Vigtigt ift. budgettet:

- Budgettet kan uploades som pdf eller Excel-fil
- Udgifter skal opgives i bruttobeløb dvs. inkl. moms
- Budgettet skal indeholde både forventede udgifter og indtægter
- I skal angive om eventuelle fondsmidler under 'Indtægter' er godkendte eller ansøgte.

Upload jeres budget her	Projekt for overdaekning af opholdsplads.pdf (772 KB)
Angiv hvor mange penge (kr.) I ønsker at søge Grøn Pulje om til jeres projekt	Kr. 77500,-

Øvrigt materiale

Her kan I eventuelt uploade øvrigt materiale vedrørende projektet. OBS. det kan ikke forventes, at alt øvrigt materiale vil indgå i Kommunalbestyrelsens behandling af ansøgningen.

Offentliggørelse af ansøgning

Ansøgninger vil blive offentliggjort i forbindelse med politisk behandling. Personfølsom data vil blive sløret. I dette felt har I mulighed for eventuelt at notere vigtig information ifm. offentliggørelse af ansøgninger.

Resuméside

Jeg bekræfter, at de indtastede oplysninger er korrekte.



ØRSTED IDRÆTSFORENING

8950 Ørsted / CVR: 33439350 / Web: Oersted-if.dk

Badminton

Fodbold

Gymnastik

Tennis

Projekt for "Overdækket opholdsplads"

Model med bærende stolper i de fire hjørner der dækker hele området ca. 9,5x3 meter

Denne model koster 77.500 kr. iht nedenstående + 26.400 kr. med tagpap i stedet for plastiktag. (pris incl. moms)



Der vi være 3 søjler på begge sider, når den skal være 9500mm

Sådan en vil koste:

Prisoverslag Ensided overdækning	
Overdækning B:3500mm L:9500mm H:2500/2000mm	52.200,-
Montage/Levering Ørsted.	9.800,-
Pris:	62.000,-
Moms	15.500,-
I alt inklusive moms	77.500,-

707-07072510454401

Grøn pulje fra solceller ved Estruplund

Oprettet	19-10-2025 09:46:10
Afsluttet	19-10-2025 10:07:53
KLE	
Sags id	8a168e0c-c845-405f-babc-d05b4983c7de
Navn	Anonym
CPR/CVR	Anonym

Grøn pulje fra solceller ved Estruplund

Praktisk information

Sådan søger I penge

Velkommen til ansøgningsportalen for 'Grøn pulje fra solceller ved Estruplund'. Her kan I søge om midler til projekter, der styrker fællesskabet og det gode liv i landdistrikterne.

Ansøgningsfrist: 19. oktober 2025. Der kan forventes svar på ansøgningen senest januar 2026.

OBS: Vær opmærksom på, at NemKonto er en forudsætning for udbetaling af tilskud.

I ansøgningsskemaet skal I udfylde praktiske informationer om jer som ansøger. Derefter skal I kort beskrive jeres projekt og komme omkring for eksempel målgruppe, klima og bæredygtighed samt almennyttighed. Afslutningsvist skal I oploade et budget, der viser jeres forventede udgifter og indtægter.

Undervejs i ansøgningsskemaet finder I små blå cirkler med spørgsmålstegn ved nogle af felterne. Klik på dem hvis I vil have lidt hjælp til at udfylde feltet.

Selv om man kan få brug for en pause undervejs i ansøgningsprocessen, skal I vide, at systemet ikke gemmer jeres ansøgning undervejs. I skal udfylde hele skemaet og indsende for at sikre jer, at jeres arbejde ikke går tabt. Copy/paste derfor også gerne teksten ud af skemaet eller tag sceenshots undervejs for en sikkerheds skyld.

Har I spørgsmål eller brug for hjælp til fx at udfylde ansøgningsskemaet, kan I altid tage fat i:

Filip Therkildsen
Projektleder, Norddjurs Kommune
fith@norddjurs.dk
23 72 93 70

eller

Jesper Stubsgaard Holst
Konsulent på landdistriktsudvikling, Norddjurs Kommune
jsuh@norddjurs.dk
22 61 78 24

Vi glæder os til at læse jeres ansøgning!

Praktiske informationer

Lidt om jeres organisering

Søger du/I som	Forening
CVR nummer (hvis enkeltperson eller selvorganiseret gruppe indskriv CPR-nummer)	33439350
Navn på organisation eller andet	Ørsted Idrætsforening Krolfafdelingen
Er I momsregistreret?	Nej

Lidt om den projektansvarlige

Navn på projektansvarlig	Jens Bonde Poulsen
Telefonnummer	
Mail-adresse	

Projektbeskrivelse

Om projektet

På denne side skal I beskrive jeres projekt. I skal beskrive projektet kort og præcist, og I skal forholde jer til formål, målgruppe, klima mm.

Vær så præcise og konkrete som muligt og husk på, at dem der læser jeres ansøgning højest sandsynligvis aldrig har hørt om jeres projekt.

Projektbeskrivelse

Navn på jeres projekt	Plænetraktor til krolfbanen
Beskriv jeres projekt kort og præcist (maks. 1800 tegn)	Indkøbe en plænetraktor
Beskriv formålet med jeres projekt (maks. 1200 tegn)	At slå krolfbanerne. . Kommunen slår kun banerne en gang hver 14. dag, og det er ikke tilstrækkelig og nogle af banerne ligger på skråninger , hvor kommunens store maskiner ikke kan komme. De fleste medlemmer af krolfafdelingen er ældre mennesker, som har svært ved at klare slåningen af klubbens 24 baner uden elvkørende klipper.
Beskriv projektets målgruppe og eventuelle samarbejdspartnere (maks. 1200 tegn)	Målgruppen er klubbens krolfspillere, som spiller 3 gangen om ugen hele året. Krolfafdelingen tæller 35 spillere.
Beskriv hvordan jeres projekt er almenyttigt (maks. 1200 tegn)	Alle klubbens medlemmer har mulighed for at benytte klubhuset. Det er også muligt for medlemmerne at invitere gæster med for et beskedent beløb.
Beskriv hvordan I vil sikre realisering af projektet (maks. 1200 tegn)	Alle klubbens medlemmer har mulighed for at benytte klubhuset. Det er også muligt for medlemmerne at invitere gæster med for et beskedent beløb.
Beskriv hvordan projektet forholder sig til social, klima, og økonomisk bæredygtighed (maks. 1200 tegn)	Projektet har stor betydning for det sociale, idet vi i forbindelse med krolfspillet får en kop kaffe og en hyggesnak. Klima og miljømæssigt er det nok neutralt.
Hvor mange kilometer i fugleflugtslinje er der fra solcelleanlægget ved Estruplund til der, hvor jeres projekt skal gennemføres?	3,2

Økonomi

Budget

Her skal I uploade jeres budget og angive, hvor meget I ønsker at søge Grøn Pulje om. Derefter er I klar til at indsende jeres ansøgning.

Vigtigt ift. budgettet:

- Budgettet kan uploades som pdf eller Excel-fil
- Udgifter skal opgives i bruttobeløb dvs. inkl. moms
- Budgettet skal indeholde både forventede udgifter og indtægter
- I skal angive om eventuelle fondsmidler under 'Indtægter' er godkendte eller ansøgte.

Upload jeres budget her

Pris plaenetraktor.docx (11 KB)

Angiv hvor mange penge (kr.) I ønsker at søge Grøn Pulje om til jeres projekt 25.000 kr.

Øvrigt materiale

Her kan I eventuelt uploade øvrigt materiale vedrørende projektet. OBS. det kan ikke forventes, at alt øvrigt materiale vil indgå i Kommunalbestyrelsens behandling af ansøgningen.

Offentliggørelse af ansøgning

Ansøgninger vil blive offentliggjort i forbindelse med politisk behandling. Personfølsom data vil blive sløret. I dette felt har I mulighed for eventuelt at notere vigtig information ifm. offentliggørelse af ansøgninger.

Resuméside

Jeg bekræfter, at de indtastede oplysninger er korrekte.

Vi har ikke indhentet tilbud på plænetraktoren, men udsalgsprisen på en Husqvarna plænetraktor ligger på ca. 25.000 kr.

707-07072510454401

Grøn pulje fra solceller ved Estruplund

Oprettet	19-10-2025 09:07:40
Afsluttet	19-10-2025 09:44:20
KLE	
Sags id	26081cd2-b8d4-47cf-b9f7-81ea29f11ef7
Navn	Anonym
CPR/CVR	Anonym

Grøn pulje fra solceller ved Estruplund

Praktisk information

Sådan søger I penge

Velkommen til ansøgningsportalen for 'Grøn pulje fra solceller ved Estruplund'. Her kan I søge om midler til projekter, der styrker fællesskabet og det gode liv i landdistrikterne.

Ansøgningsfrist: 19. oktober 2025. Der kan forventes svar på ansøgningen senest januar 2026.

OBS: Vær opmærksom på, at NemKonto er en forudsætning for udbetaling af tilskud.

I ansøgningsskemaet skal I udfylde praktiske informationer om jer som ansøger. Derefter skal I kort beskrive jeres projekt og komme omkring for eksempel målgruppe, klima og bæredygtighed samt almennyttighed. Afslutningsvist skal I oploade et budget, der viser jeres forventede udgifter og indtægter.

Undervejs i ansøgningsskemaet finder I små blå cirkler med spørgsmålstegn ved nogle af felterne. Klik på dem hvis I vil have lidt hjælp til at udfylde feltet.

Selv om man kan få brug for en pause undervejs i ansøgningsprocessen, skal I vide, at systemet ikke gemmer jeres ansøgning undervejs. I skal udfylde hele skemaet og indsende for at sikre jer, at jeres arbejde ikke går tabt. Copy/paste derfor også gerne teksten ud af skemaet eller tag sceenshots undervejs for en sikkerheds skyld.

Har I spørgsmål eller brug for hjælp til fx at udfylde ansøgningsskemaet, kan I altid tage fat i:

Filip Therkildsen
Projektleder, Norddjurs Kommune
fith@norddjurs.dk
23 72 93 70

eller

Jesper Stubsgaard Holst
Konsulent på landdistriktsudvikling, Norddjurs Kommune
jsuh@norddjurs.dk
22 61 78 24

Vi glæder os til at læse jeres ansøgning!

Praktiske informationer

Lidt om jeres organisering

Søger du/I som	Forening
CVR nummer (hvis enkeltperson eller selvorganiseret gruppe indskriv CPR-nummer)	33439350
Navn på organisation eller andet	Ørsted Idrætsforening krolf- og tenni afdelingen
Er I momsregistreret?	Nej

Lidt om den projektansvarlige

Navn på projektansvarlig	Jens Bonde Poulsen
Telefonnummer	
Mail-adresse	

Projektbeskrivelse

Om projektet

På denne side skal I beskrive jeres projekt. I skal beskrive projektet kort og præcist, og I skal forholde jer til formål, målgruppe, klima mm.

Vær så præcise og konkrete som muligt og husk på, at dem der læser jeres ansøgning højest sandsynligvis aldrig har hørt om jeres projekt.

Projektbeskrivelse

Navn på jeres projekt	Nyt tag på klubhus
Beskriv jeres projekt kort og præcist (maks. 1800 tegn)	Nyt tag incl. nye lægter og isolering på loft på klubhus og bortskaffelse af det gamle asbesttag ved krolf og tennisbaner
Beskriv formålet med jeres projekt (maks. 1200 tegn)	At sikre at klubhuset ikke tager skade og kan bruges fremover. Klubhuset er fornylig renoveret med nye termoruder og køkken.
Beskriv projektets målgruppe og eventuelle samarbejdspartnere (maks. 1200 tegn)	Målgruppen er klubbens krolfspillere, som spiller 3 gangen om ugen hele året og tennisspillere som spiller i sommermånederne. Krolfafdelingen tæller 35 spillere og tennis afdelingen 25 spillere
Beskriv hvordan jeres projekt er almenyttigt (maks. 1200 tegn)	Alle klubbens medlemmer har mulighed for at benytte klubhuset. I sommerperioden lejes tennisbanerne ud til turister, som også kan benytte klubhuset. f. eks i forbindelse med toiletbesøg.
Beskriv hvordan I vil sikre realisering af projektet (maks. 1200 tegn)	Engagere et lokalt tømrerfirma til at udføre arbejdet.
Beskriv hvordan projektet forholder sig til social, klima, og økonomisk bæredygtighed (maks. 1200 tegn)	Projektet har stor betydning for det sociale, idet vi i forbindelse med krolfspillet får en kop kaffe og en hyggesnak. Tennisspillerne bruger også klubhuset. Vi mener også det er bæredygtig og klimavenlig, da den ekstra isolering vil spare energi til opvarmning. Det vil også forebygge, at der sker skader på tagkonstruktionen, og som evt. vil give ekstra udgifter senere
Hvor mange kilometer i fugleflugtslinje er der fra solcelleanlægget ved Estruplund til der, hvor jeres projekt skal gennemføres?	3,2

Økonomi

Budget

Her skal I uploade jeres budget og angive, hvor meget I ønsker at søge Grøn Pulje om. Derefter er I klar til at indsende jeres ansøgning.

Vigtigt ift. budgettet:

- Budgettet kan uploades som pdf eller Excel-fil
- Udgifter skal opgives i bruttobeløb dvs. inkl. moms

- Budgettet skal indeholde både forventede udgifter og indtægter
- I skal angive om eventuelle fondsmidler under 'Indtægter' er godkendte eller ansøgte.

Upload jeres budget her

Tilbud_0000831 (2).pdf (130 KB)

Angiv hvor mange penge (kr.) I ønsker at søge Grøn Pulje om til jeres projekt

107.812.50

Øvrigt materiale

Her kan I eventuelt uploade øvrigt materiale vedrørende projektet. OBS. det kan ikke forventes, at alt øvrigt materiale vil indgå i Kommunalbestyrelsens behandling af ansøgningen.

Offentliggørelse af ansøgning

Ansøgninger vil blive offentliggjort i forbindelse med politisk behandling. Personfølsom data vil blive sløret. I dette felt har I mulighed for eventuelt at notere vigtig information ifm. offentliggørelse af ansøgninger.

Resuméside

Jeg bekræfter, at de indtastede oplysninger er korrekte.